

# Aysén



## N° Promedio de Trabajadores Protegidos y Cobertura del Seguro

(Sobre el total de trabajadores y trabajadoras ocupados en 2022 en Mutualidades e ISL)

Trabajadores/as protegidos **25.040**

Cobertura del seguro de la Ley N° 16.744 **43%**

Variación **4,7%**  
Trabajadores/as respecto del año 2021

Variación **-0,4**  
puntos respecto del año 2021

## Distribución regional de trabajadores protegidos según organismo administrador

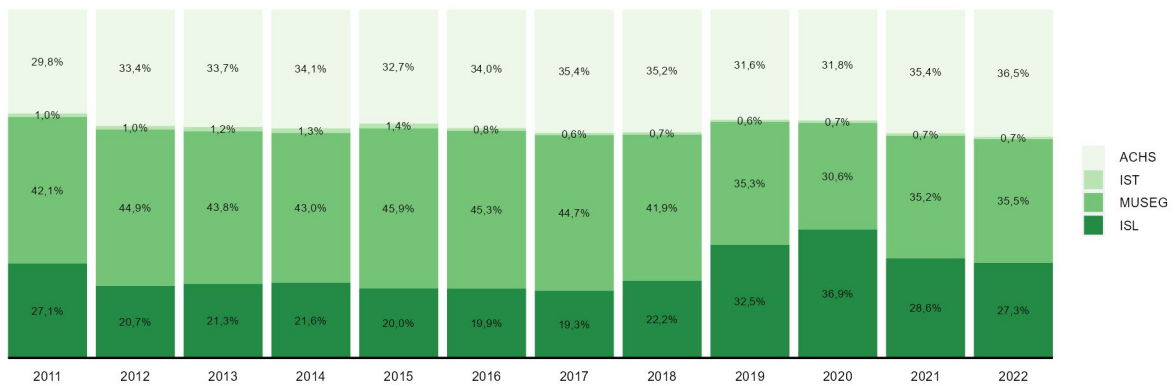

## N° y Tasas de Accidentes del Trabajo, Trayecto y Enfermedades Profesionales 2022 (Mutualidades)

Accidentes	Accidentes del trabajo	Accidentes de trayecto	Enfermedades profesionales
N°	605	115	129
Variación respecto de 2021	10%	58%	9,3%
Tasa	3,3	0,63	0,71
Variación respecto de 2021	0,1	0,20	0,02

## Evolución de las tasas de Accidentes Laborales y Enfermedades Profesionales (Mutualidades)

(Siniestros cada 100 trabajadores protegidos)

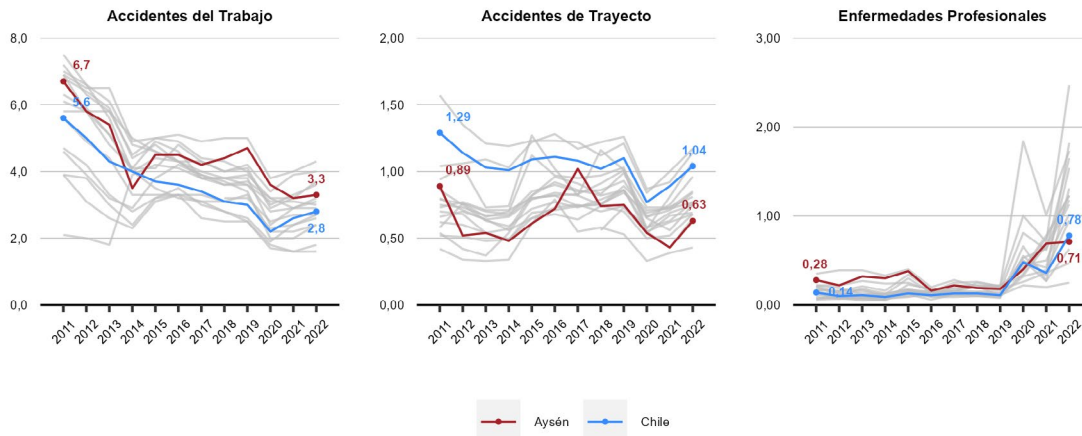

### Diagnósticos de Enfermedades Profesionales 2022 (Mutualidades)

(Sobre el total de denuncias calificadas como Enfermedad Profesional en 2022)

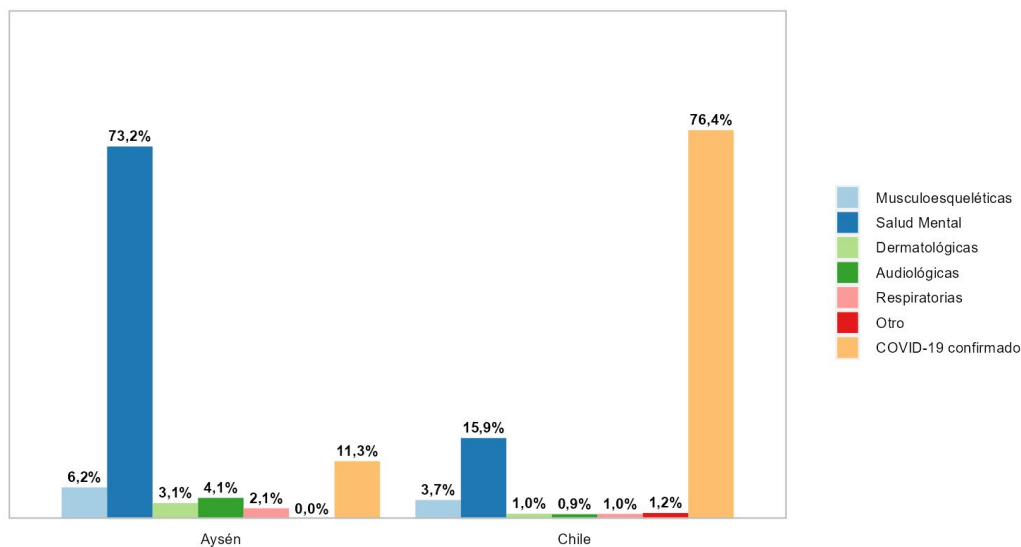

### Accidentes Laborales Fatales y Tasas de Mortalidad por Accidentes Laborales 2022 (Mutualidades e ISL)

Nº accidentes fatales del trabajo 2022	Nº accidentes fatales de trayecto 2022	Accidentes fatales del trabajo cada 100.000 protegidas/os 2018 - 2022	Accidentes fatales de trayecto cada 100.000 protegidas/os 2018 - 2022
1	1	12,4	1,7
En 2021 se registraron	En 2021 se registraron	Variación de	Variación de
4	0	-3,13	-0,07
accidentes fatales del trabajo	accidentes fatales de trayecto	puntos respecto del año anterior	puntos respecto del año anterior

### Evolución de las fatalidades por Accidentes Laborales (Mutualidades e ISL)

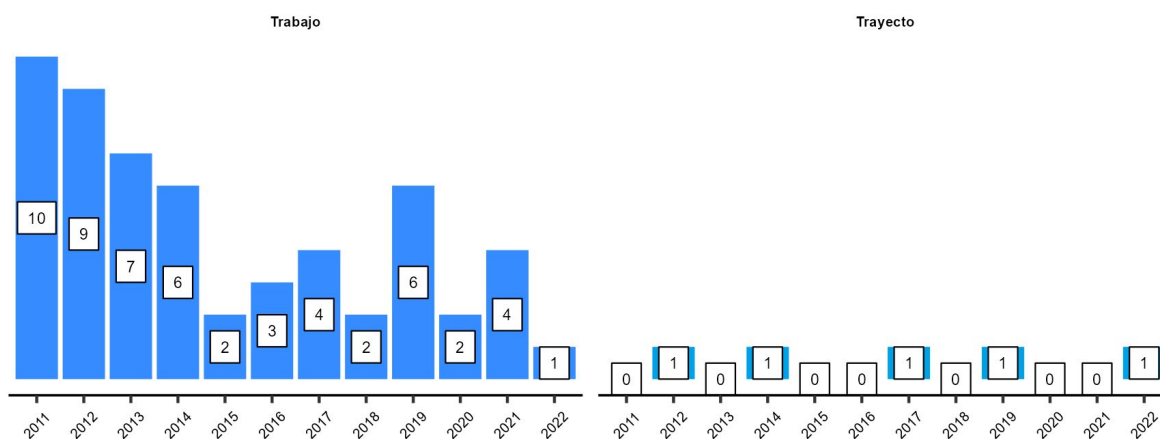

### Evolución de las tasas de mortalidad por Accidentes del Trabajo y de Trayecto (Mutualidades e ISL) (Fatalidades de trabajo y trayecto por cada 100.000 protegidas/os en periodos de 5 años)

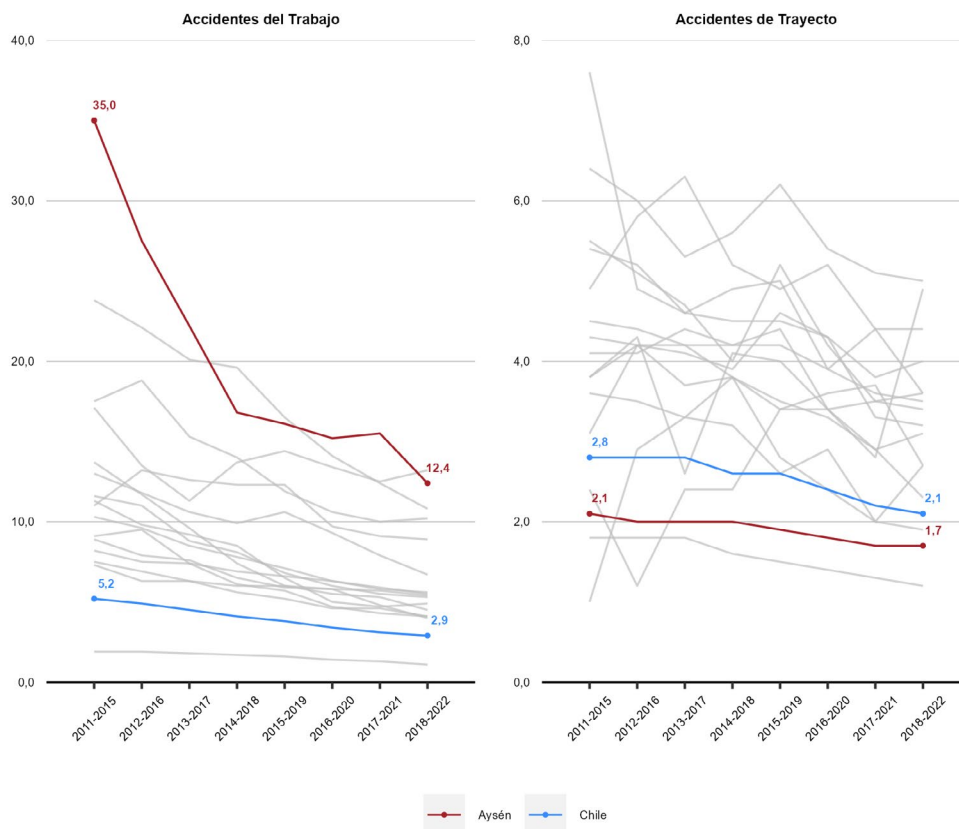

### Tasas de Accidentes Laborales y Enfermedades Profesionales según sexo (Mutualidades) (Sinistros cada 100 trabajadoras y trabajadores protegidos)

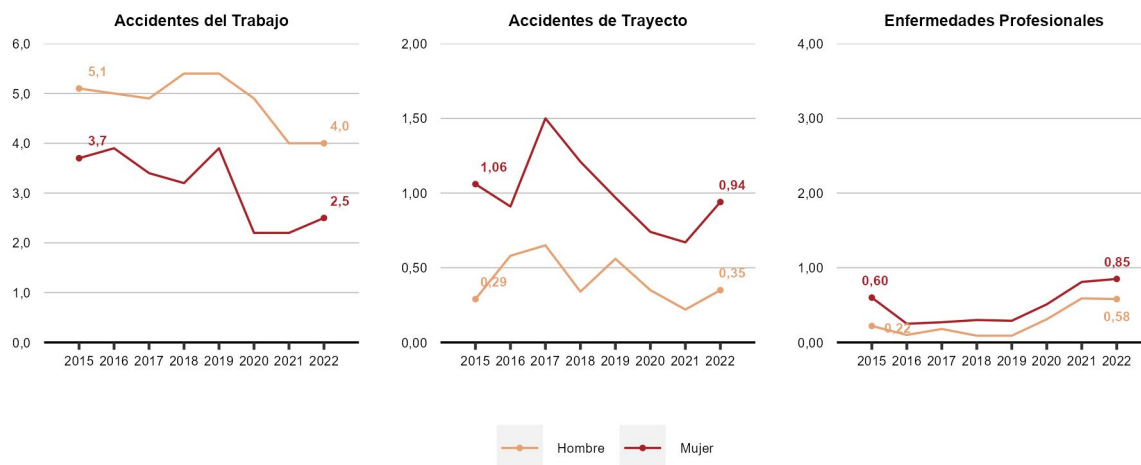

### Riesgo Relativo de Accidentes Laborales y Enfermedades Profesionales (Mutualidades)

(Riesgo relativo: accidentes o enfermedades cada 100 mujeres por cada accidente o enfermedad cada 100 hombres. Si RR=1 entonces el riesgo es similar en hombres y mujeres. Si RR > 1 el riesgo es mayor en mujeres, mientras que si RR < 1 el riesgo es mayor en hombres)

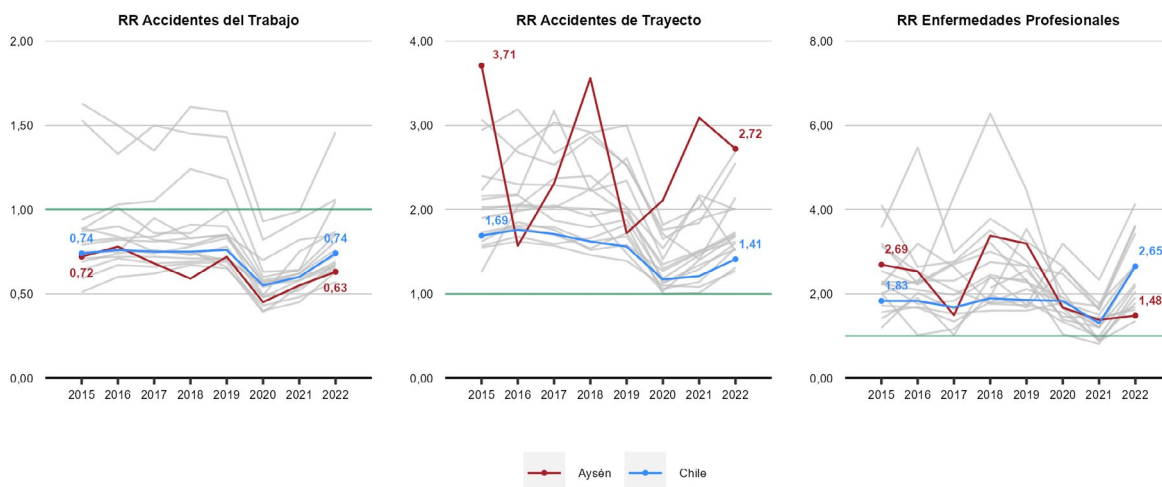

### Fatalidades Laborales según sexo (Mutualidades e ISL)

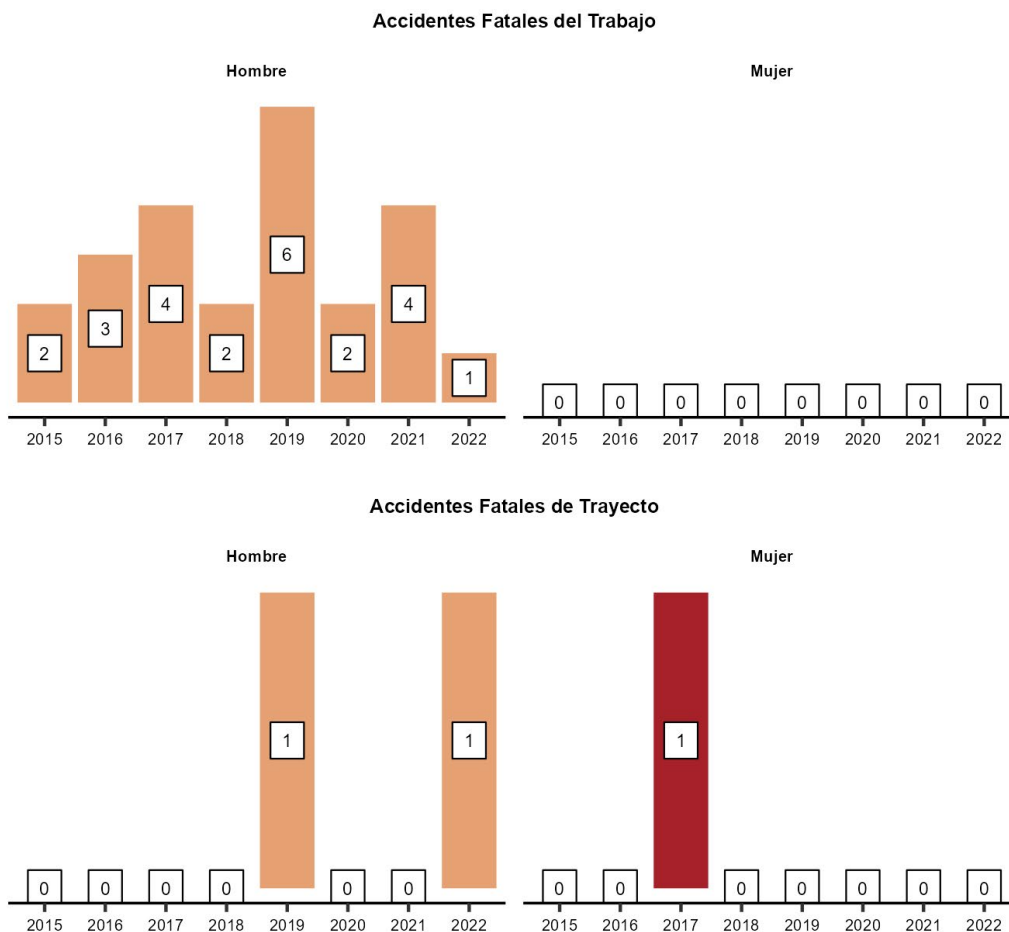

**Sectores económicos, trabajadores, cobertura, Accidentes Laborales y Enfermedades Profesionales**  
(Ocupados y cobertura para Mutualidades e ISL. Tasas de accidentes y enfermedades corresponde solo a Mutualidades)

	Aporte PIB 2021	Promedio Trabajadores 2022		Accidentes del Trabajo 2022		Accidentes de Trayecto 2022		Enfermedades Profesionales 2022	
		Ocupados	Cobertura	N°	Tasa	N°	Tasa	N°	Tasa
Agricultura y Pesca	31%	8,2%	49%	103	5,7	6	0,33	8	0,44
Minería	1,6%	1,1%	60%	14	3,7	0	0,00	4	1,05
Industria	3,5%	7,5%	21%	44	7,4	3	0,50	4	0,67
EGA	1,3%	1,9%	19%	8	5,4	2	1,36	0	0,00
Construcción	6,9%	11%	34%	79	5,2	8	0,53	4	0,26
Comercio	8,2%	20%	39%	82	3,5	30	1,28	4	0,17
Transporte	6,8%	6,1%	40%	31	4,0	0	0,00	2	0,26
Servicios	41%	44%	51%	244	2,3	66	0,62	103	0,97
<b>Total</b>	<b>100%</b>	<b>100%</b>	<b>43%</b>	<b>605</b>	<b>3,3</b>	<b>115</b>	<b>0,63</b>	<b>129</b>	<b>0,71</b>