

# Bío Bío



## N° Promedio de Trabajadores Protegidos y Cobertura del Seguro

(Sobre el total de trabajadores y trabajadoras ocupados en 2022 en Mutualidades e ISL)

Trabajadores/as protegidos <b>468.920</b>	Cobertura del seguro de la Ley N° 16.744 <b>69%</b>
Variación <b>8,7%</b> Trabajadores/as respecto del año 2021	Variación <b>1,0</b> puntos respecto del año 2021

## Distribución regional de trabajadores protegidos según organismo administrador

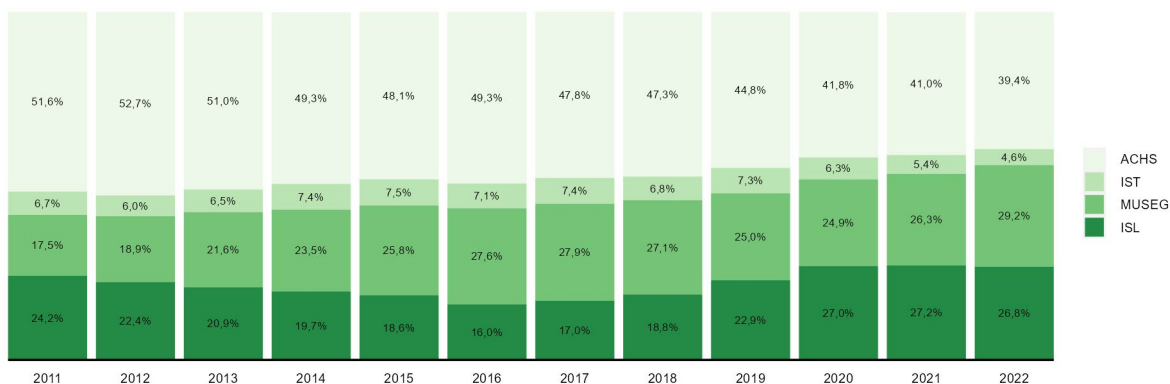

## N° y Tasas de Accidentes del Trabajo, Trayecto y Enfermedades Profesionales 2022 (Mutualidades)

Accidentes	Accidentes del trabajo	Accidentes de trayecto	Enfermedades profesionales
N°	9.330	2.631	2.440
Variación respecto de 2021	23%	34%	13%
Tasa	2,7	0,77	0,71
Variación respecto de 2021	0,3	0,14	0,02

## Evolución de las tasas de Accidentes Laborales y Enfermedades Profesionales (Mutualidades)

(Siniestros cada 100 trabajadores protegidos)

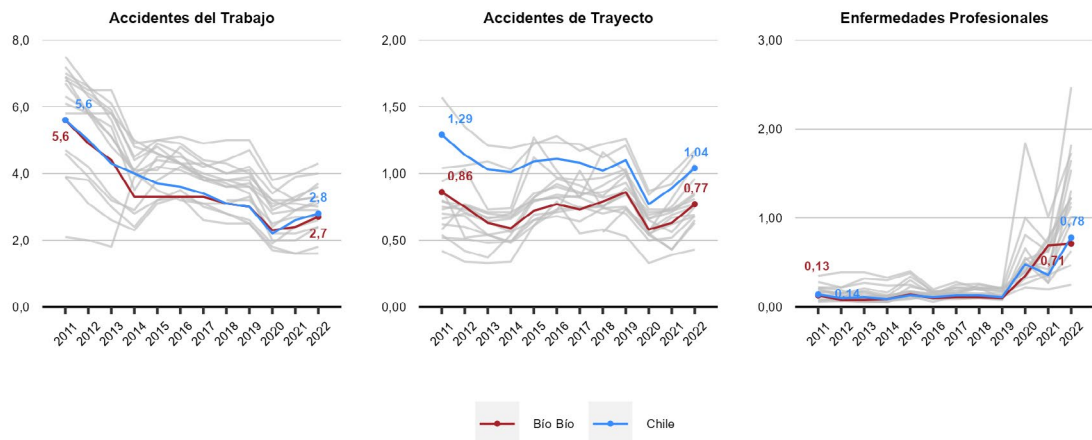

### Diagnósticos de Enfermedades Profesionales 2022 (Mutualidades)

(Sobre el total de denuncias calificadas como Enfermedad Profesional en 2022)

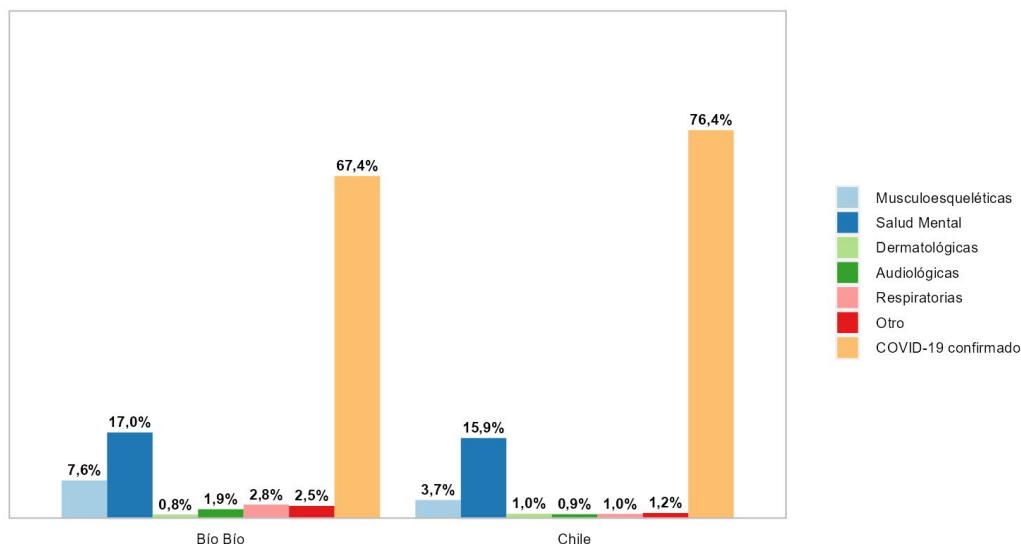

### Accidentes Laborales Fatales y Tasas de Mortalidad por Accidentes Laborales 2022 (Mutualidades e ISL)

N° accidentes fatales del trabajo 2022	N° accidentes fatales de trayecto 2022	Accidentes fatales del trabajo cada 100.000 protegidas/os 2018 - 2022	Accidentes fatales de trayecto cada 100.000 protegidas/os 2018 - 2022
18	7	4,0	3,4
En 2021 se registraron	En 2021 se registraron	Variación de	Variación de
8	19	-0,77	-0,10
accidentes fatales del trabajo	accidentes fatales de trayecto	puntos respecto del año anterior	puntos respecto del año anterior

### Evolución de las fatalidades por Accidentes Laborales (Mutualidades e ISL)

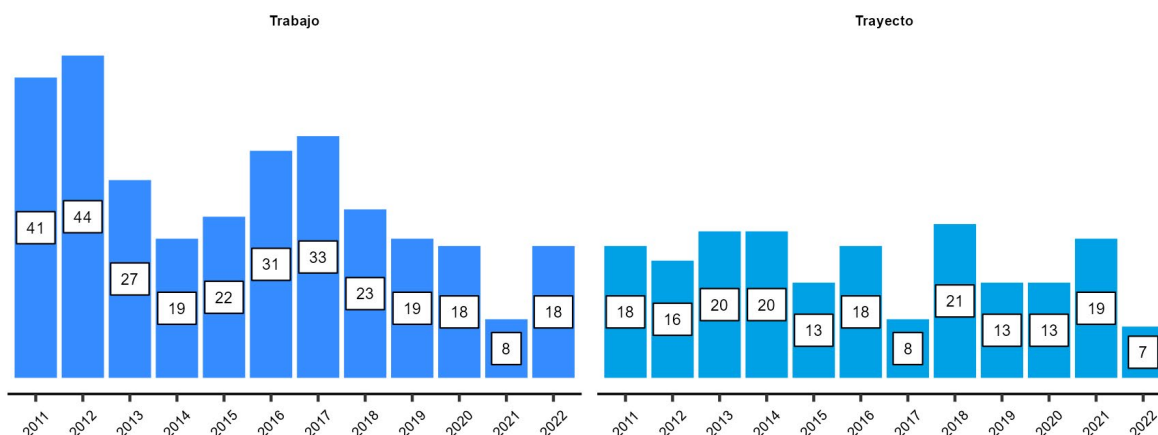

### Evolución de las tasas de mortalidad por Accidentes del Trabajo y de Trayecto (Mutualidades e ISL) (Fatalidades de trabajo y trayecto por cada 100.000 protegidas/os en periodos de 5 años)

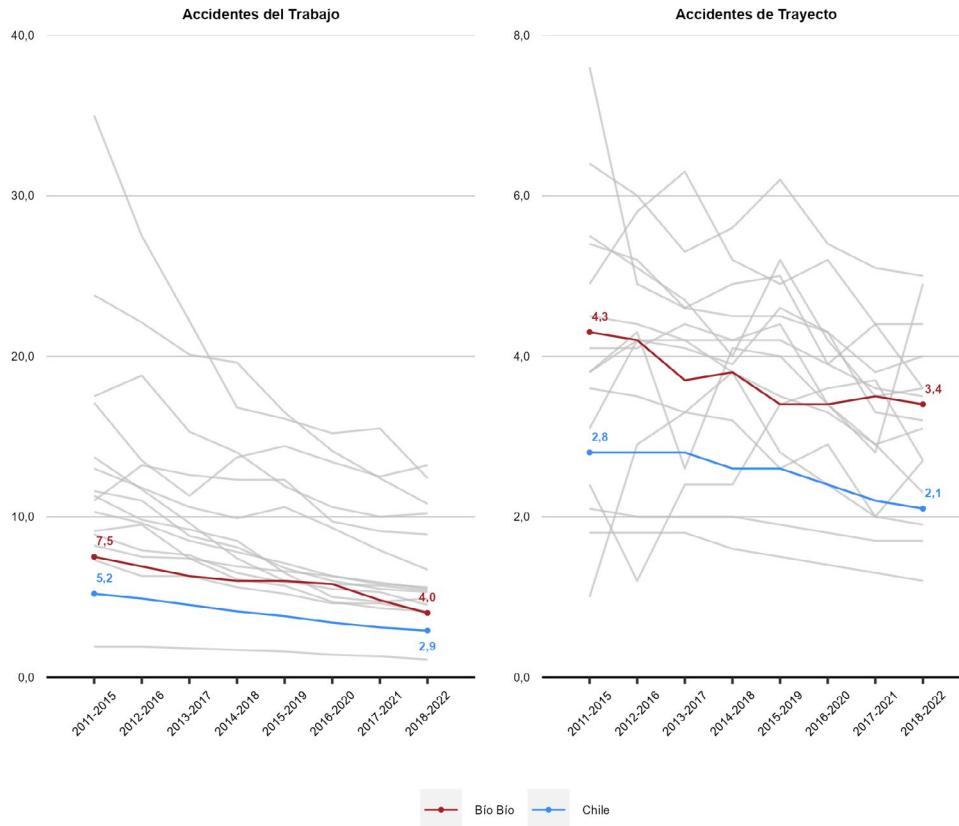

### Tasas de Accidentes Laborales y Enfermedades Profesionales según sexo (Mutualidades) (Sinistros cada 100 trabajadoras y trabajadores protegidos)

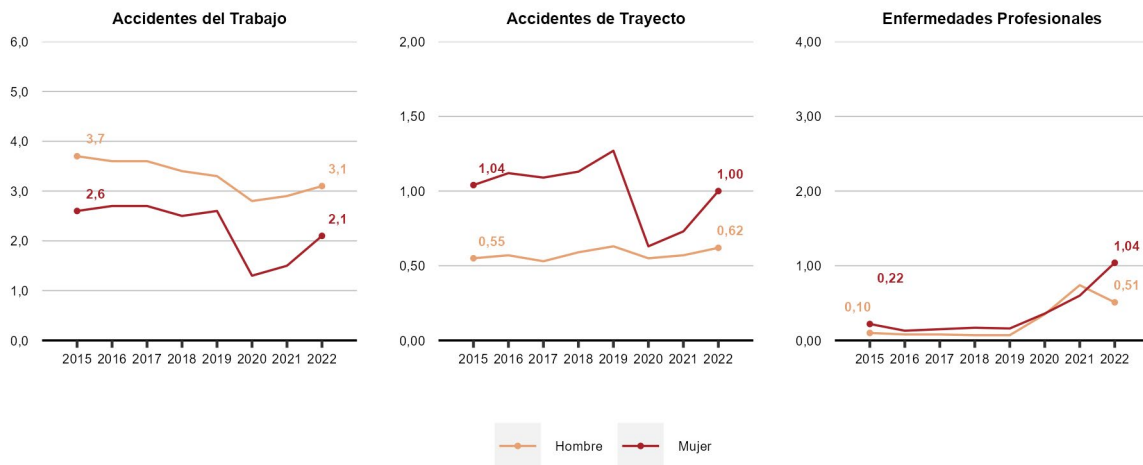

### Riesgo Relativo de Accidentes Laborales y Enfermedades Profesionales (Mutualidades)

(Riesgo relativo: accidentes o enfermedades cada 100 mujeres por cada accidente o enfermedad cada 100 hombres. Si RR=1 entonces el riesgo es similar en hombres y mujeres. Si RR > 1 el riesgo es mayor en mujeres, mientras que si RR < 1 el riesgo es mayor en hombres)

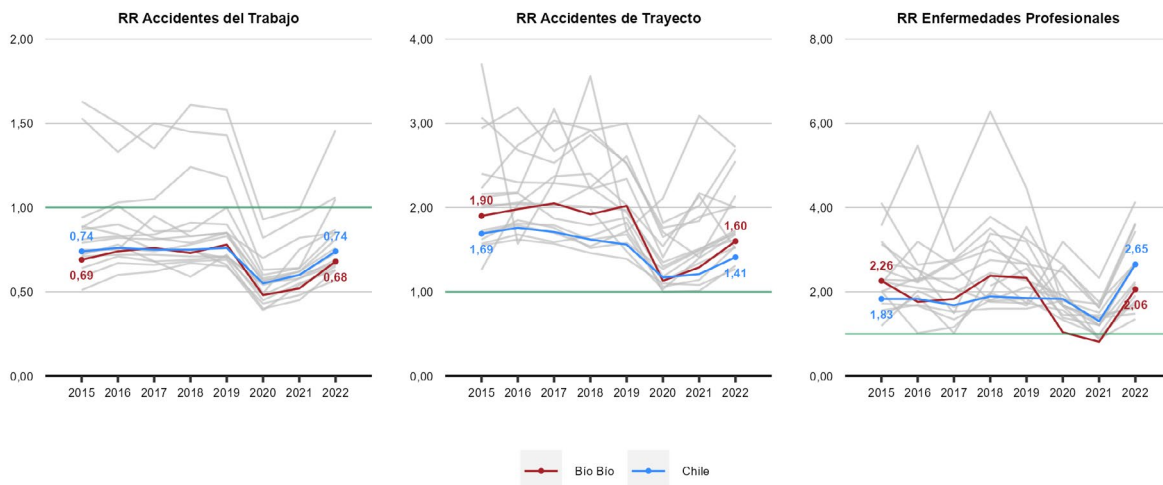

### Fatalidades Laborales según sexo (Mutualidades e ISL)

#### Accidentes Fatales del Trabajo

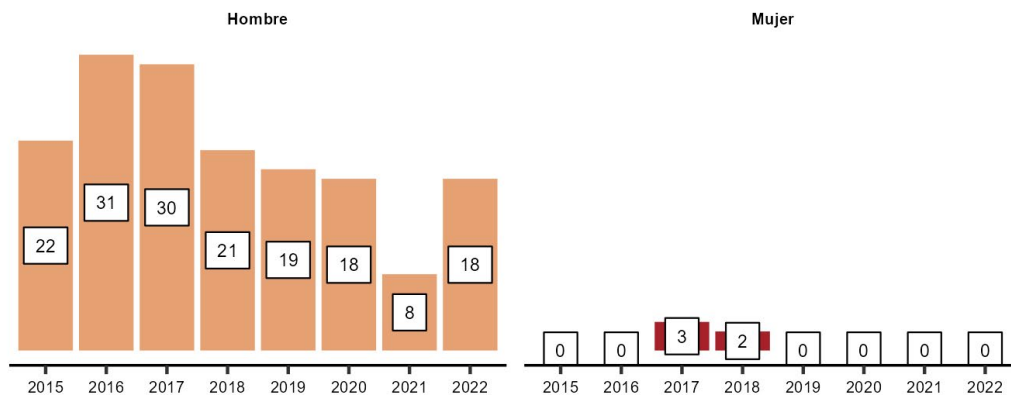

#### Accidentes Fatales de Trayecto

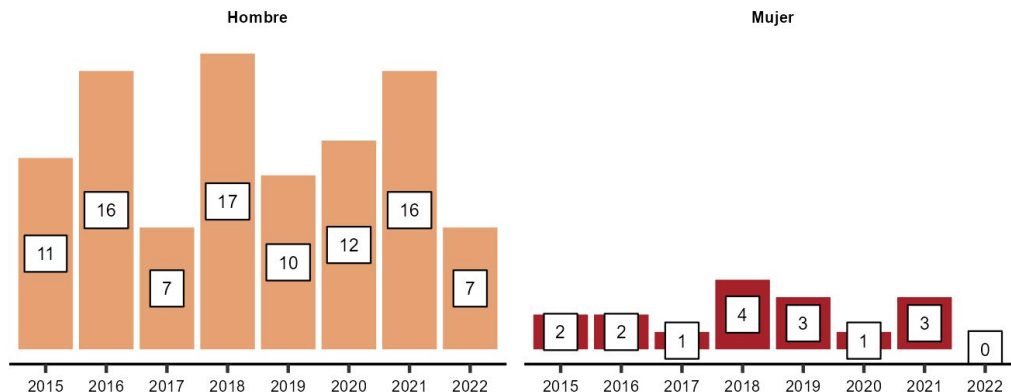

**Sectores económicos, trabajadores, cobertura, Accidentes Laborales y Enfermedades Profesionales**  
(Ocupados y cobertura para Mutualidades e ISL. Tasas de accidentes y enfermedades corresponde solo a Mutualidades)

	Aporte PIB 2021	Promedio Trabajadores 2022		Accidentes del Trabajo 2022		Accidentes de Trayecto 2022		Enfermedades Profesionales 2022	
		Ocupados	Cobertura	N°	Tasa	N°	Tasa	N°	Tasa
Agricultura y Pesca	5,8%	6,1%	70%	780	3,1	143	0,56	84	0,33
Minería	0,2%	1,8%	5,1%	21	4,7	3	0,67	1	0,22
Industria	20%	14%	48%	1.740	4,3	262	0,64	342	0,84
EGA	5,9%	1,2%	30%	23	1,0	11	0,49	6	0,27
Construcción	9,1%	8,6%	84%	1.671	3,8	363	0,82	239	0,54
Comercio	9,5%	22%	37%	1.248	3,5	283	0,79	124	0,35
Transporte	7,9%	6,1%	87%	1.066	3,6	185	0,62	89	0,30
Servicios	41%	40%	90%	2.781	1,7	1.381	0,84	1.555	0,95
<b>Total</b>	<b>100%</b>	<b>100%</b>	<b>69%</b>	<b>9.330</b>	<b>2,7</b>	<b>2.631</b>	<b>0,77</b>	<b>2.440</b>	<b>0,71</b>