

# Chile



## N° Promedio de Trabajadores Protegidos y Cobertura del Seguro

(Sobre el total de trabajadores y trabajadoras ocupados en 2022 en Mutualidades e ISL)

Trabajadores/as protegidos **7.178.925**

Cobertura del seguro de la Ley N° 16.744 **81%**

Variación **5,2%**  
Trabajadores/as respecto del año 2021

Variación **-1,2**  
puntos respecto del año 2021

## Distribución regional de trabajadores protegidos según organismo administrador

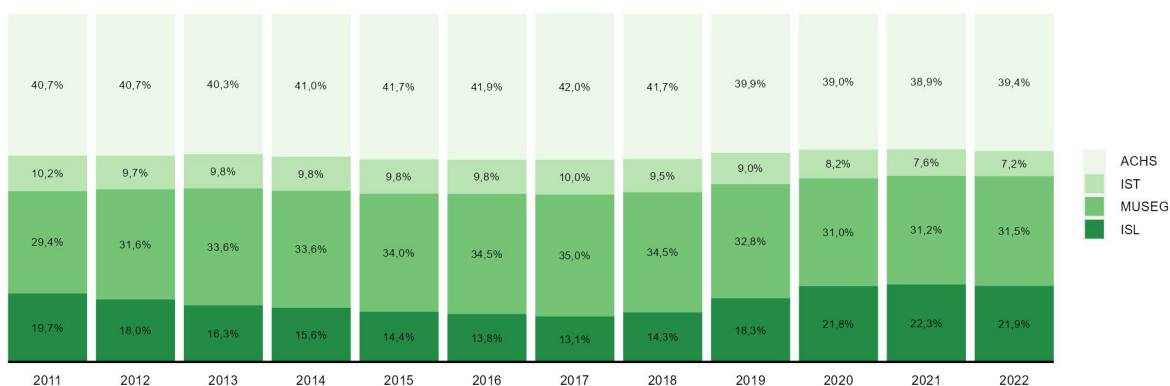

## N° y Tasas de Accidentes del Trabajo, Trayecto y Enfermedades Profesionales 2022 (Mutualidades)

Accidentes	Accidentes del trabajo	Accidentes de trayecto	Enfermedades profesionales
N°	155.745	58.529	43.609
Variación respecto de 2021	12%	24%	129%
Tasa	2,8	1,04	0,78
Variación respecto de 2021	0,2	0,16	0,42

## Evolución de las tasas de Accidentes Laborales y Enfermedades Profesionales (Mutualidades)

(Siniestros cada 100 trabajadores protegidos)

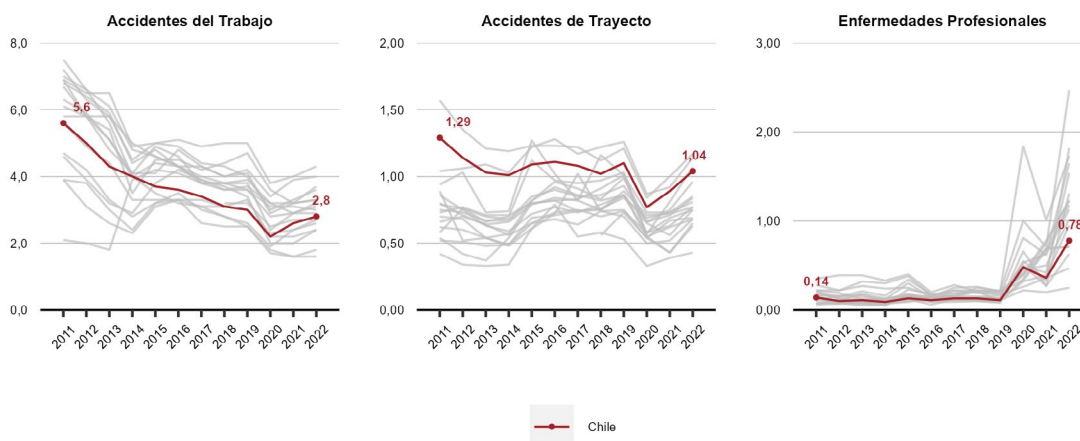

### Diagnósticos de Enfermedades Profesionales 2022 (Mutualidades)

(Sobre el total de denuncias calificadas como Enfermedad Profesional en 2022)

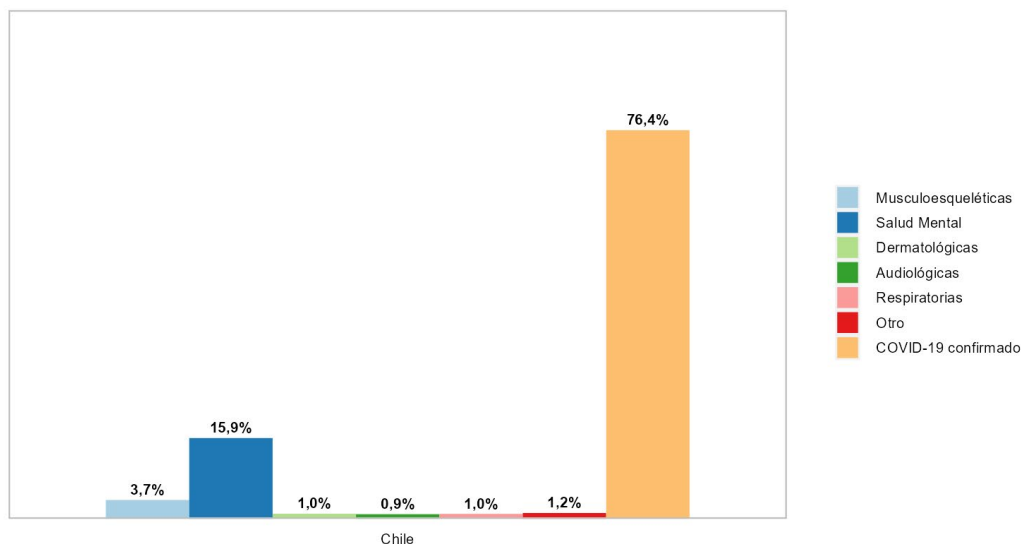

### Accidentes Laborales Fatales y Tasas de Mortalidad por Accidentes Laborales 2022 (Mutualidades e ISL)

N° accidentes fatales del trabajo 2022	N° accidentes fatales de trayecto 2022	Accidentes fatales del trabajo cada 100.000 protegidas/os 2018- 2022	Accidentes fatales de trayecto cada 100.000 protegidas/os 2018 - 2022
187	126	2,9	2,1
En 2021 se registraron	En 2021 se registraron	Variación de	Variación de
202	143	-0,23	-0,09
accidentes fatales del trabajo	accidentes fatales de trayecto	puntos respecto del año anterior	puntos respecto del año anterior

### Evolución de las fatalidades por Accidentes Laborales (Mutualidades e ISL)

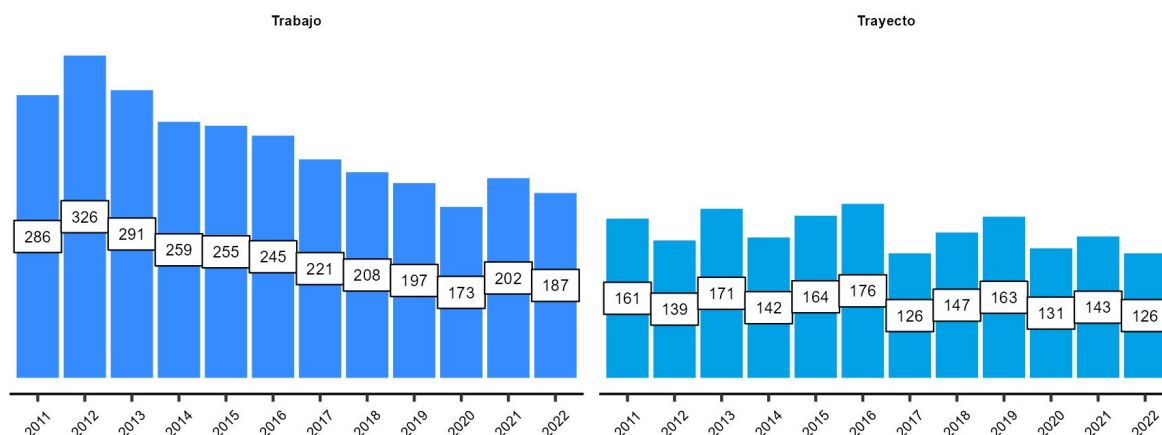

### Evolución de las tasas de mortalidad por Accidentes del Trabajo y de Trayecto (Mutualidades e ISL) (Fatalidades de trabajo y trayecto por cada 100.000 protegidas/os en periodos de 5 años)

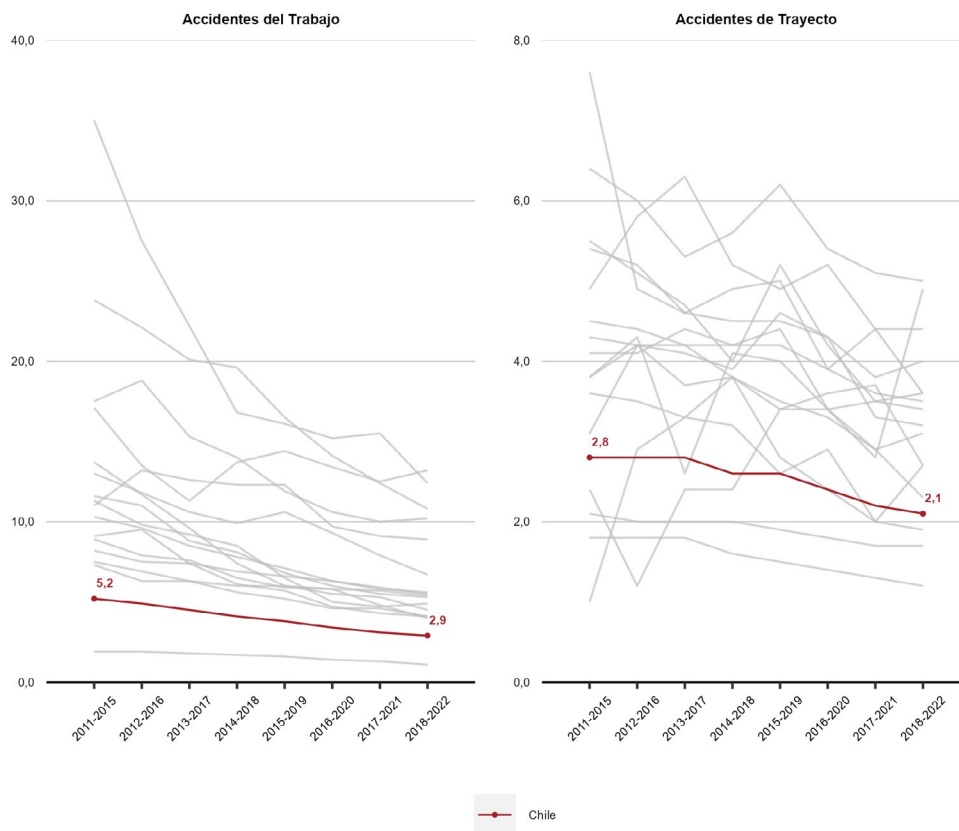

### Tasas de Accidentes Laborales y Enfermedades Profesionales según sexo (Mutualidades) (Sinistros cada 100 trabajadoras y trabajadores protegidos)

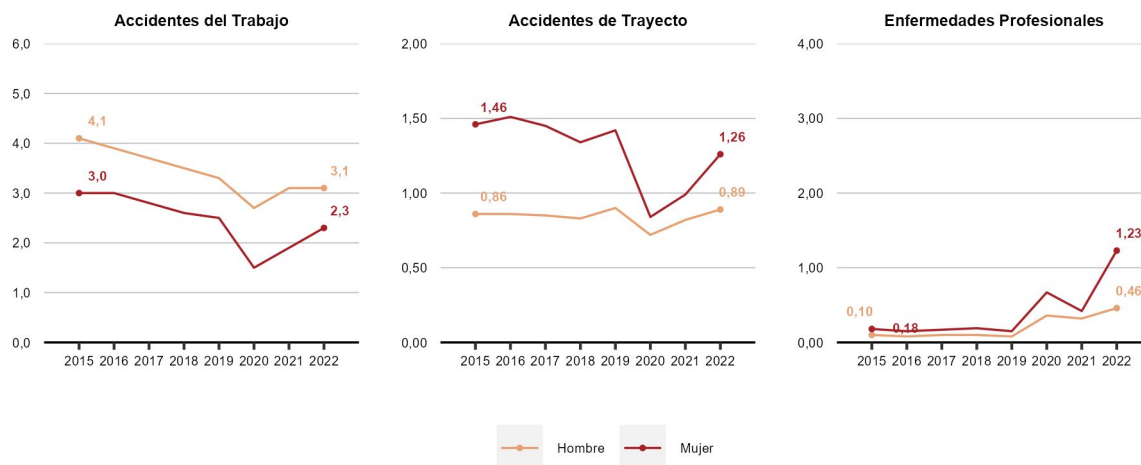

### Riesgo Relativo de Accidentes Laborales y Enfermedades Profesionales (Mutualidades)

(Riesgo relativo: accidentes o enfermedades cada 100 mujeres por cada accidente o enfermedad cada 100 hombres. Si RR=1 entonces el riesgo es similar en hombres y mujeres. Si RR > 1 el riesgo es mayor en mujeres, mientras que si RR < 1 el riesgo es mayor en hombres)

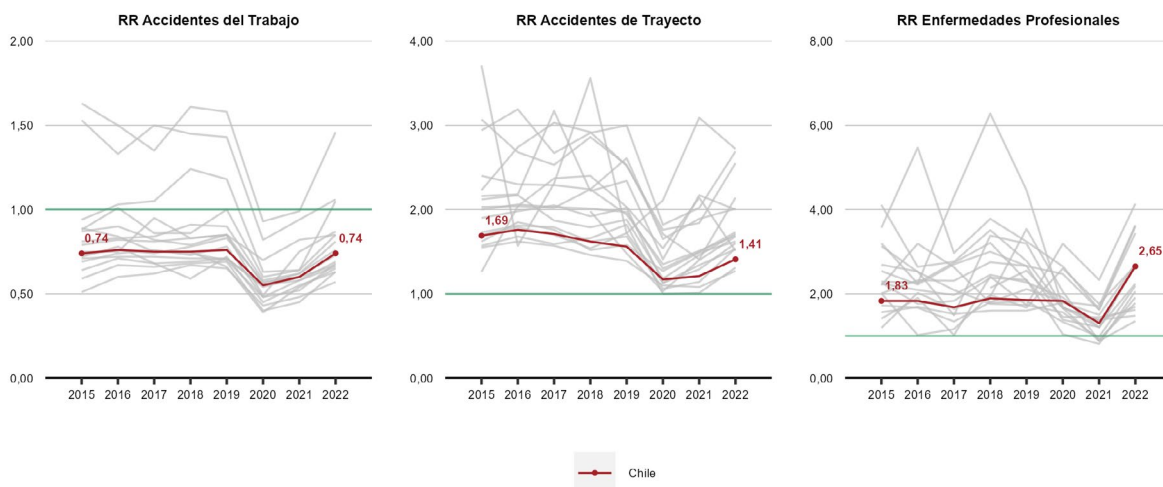

### Fatalidades Laborales según sexo (Mutualidades e ISL)

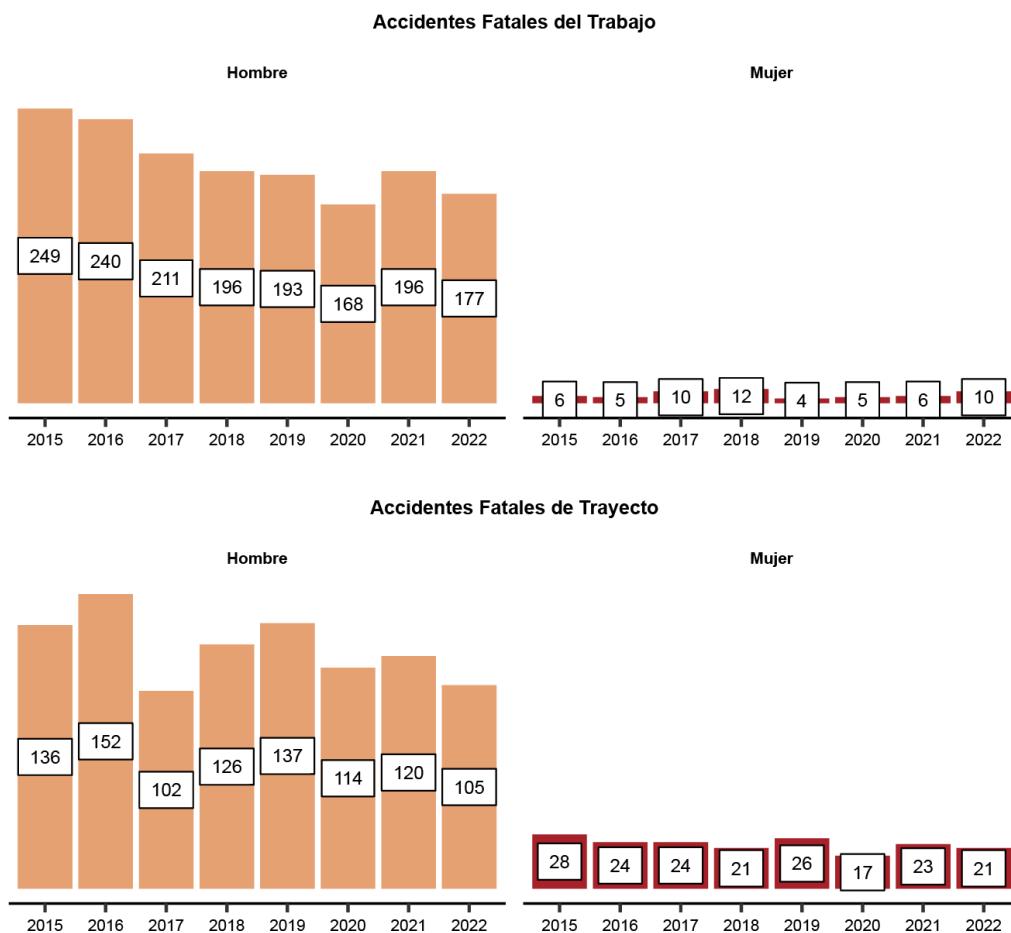

**Sectores económicos, trabajadores, cobertura, Accidentes Laborales y Enfermedades Profesionales**  
(Ocupados y cobertura para Mutualidades e ISL. Tasas de accidentes y enfermedades corresponde solo a Mutualidades)

	Aporte PIB 2021	Promedio Trabajadores 2022		Accidentes del Trabajo 2022		Accidentes de Trayecto 2022		Enfermedades Profesionales 2022	
		Ocupados	Cobertura	N°	Tasa	N°	Tasa	N°	Tasa
Agricultura y Pesca	4,2%	6,1%	82%	14.452	3,7	1.898	0,49	1.011	0,26
Minería	9,2%	3,1%	34%	683	1,0	146	0,21	343	0,49
Industria	10%	9,9%	64%	20.162	4,0	5.066	1,01	1.780	0,36
EGA	3,1%	1,2%	35%	414	1,3	128	0,40	61	0,19
Construcción	7,1%	8,7%	93%	23.657	3,6	7.886	1,20	1.891	0,29
Comercio	13%	23%	61%	31.137	3,1	11.776	1,16	2.243	0,22
Transporte	9,4%	6,2%	83%	13.740	3,5	3.647	0,94	938	0,24
Servicios	43%	41%	97%	51.500	2,0	27.982	1,11	35.342	1,40
<b>Total</b>	<b>100%</b>	<b>100%</b>	<b>81%</b>	<b>155.745</b>	<b>2,8</b>	<b>58.529</b>	<b>1,04</b>	<b>43.609</b>	<b>0,78</b>

# Infografía Regional

## Fuentes de Datos

---

- **Trabajadores protegidos:**  
Boletín Estadístico SUSESO, Mutualidades e ISL (2010-2020), Observatorio Seguridad y Salud en el Trabajo, Mutualidades e ISL (2021-2022)
- **Cobertura:**  
Boletín Estadístico SUSESO, Mutualidades e ISL (2010-2020), Observatorio Seguridad y Salud en el Trabajo, Mutualidades e ISL (2021-2022) y Encuesta Nacional de Empleo INE (2022). La cobertura del Seguro de la Ley N°16.744 se calcula considerando los trabajadores y trabajadoras protegidos por el Seguro y el total de trabajadoras y trabajadores ocupados que reporta el INE. En algunos casos la cifra puede superar el 100% debido a que existen empresas que registran a sus trabajadores en la ubicación de su casa matriz.
- **Accidentes Laborales:**  
Boletín Estadístico SUSESO, Mutualidades (2010-2020), Observatorio Seguridad y Salud en el Trabajo, Mutualidades (2021-2022)
- **Enfermedades Profesionales:**  
Boletín Estadístico SUSESO, Mutualidades (2010-2020), Observatorio Seguridad y Salud en el Trabajo, Mutualidades (2021-2022)
- **Diagnóstico de Enfermedades Profesionales:**  
SISESAT- SUSESO, Mutualidades (información al 6 de marzo de 2023). En algunas regiones la suma de los porcentajes puede diferir del total por la aproximación de decimales.
- **Accidentes Fatales:**  
Boletín Estadístico SUSESO, Mutualidades e ISL (2010-2020), Observatorio Seguridad y Salud en el Trabajo, Mutualidades e ISL (2021-2022)
- **Aporte al PIB regional:**  
Banco Central (2021)
- **Trabajadores ocupados por región:**  
Encuesta Nacional de Empleo INE (2022)

## Notas

- A partir del Informe Regional 2022 se incorporan datos del Observatorio Seguridad y Salud en el Trabajo de la SUSESO, disponible en <https://observatoriosst.suseso.cl/>. Las series incorporan datos del Observatorio desde 2021. Para 2020 y años anteriores se utiliza información del Boletín Estadístico SUSESO.
- Respecto de la región de Ñuble, debido a que esta región sólo existe como tal desde el año 2018, existen series de datos incompletas en comparación a las demás regiones.