

Coquimbo



N° Promedio de Trabajadores Protegidos y Cobertura del Seguro

(Sobre el total de trabajadores y trabajadoras ocupados en 2022 en Mutualidades e ISL)

Trabajadores/as protegidos **175.353**

Cobertura del seguro de la Ley N° 16.744 **49%**

Variación **5,8%**
Trabajadores/as respecto del año 2021

Variación **-0,9**
puntos porcentuales respecto al año 2021

Distribución regional de trabajadores protegidos según organismo administrador

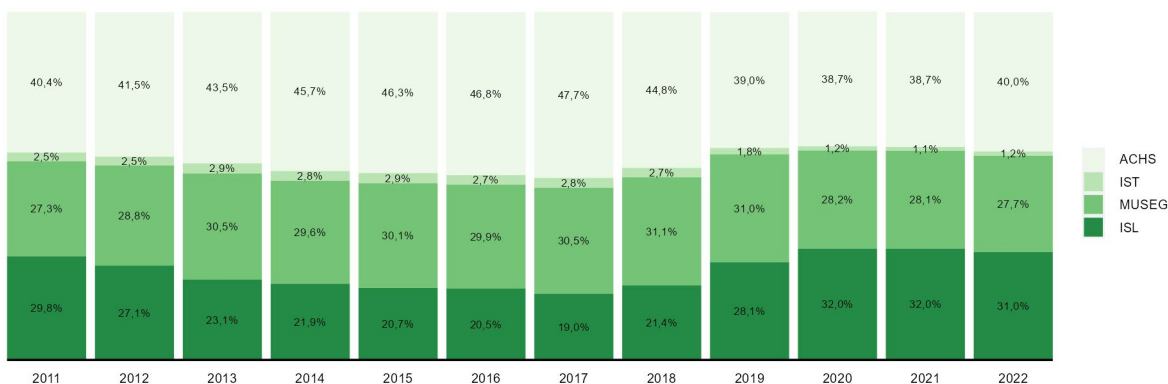

N° y Tasas de Accidentes del Trabajo, Trayecto y Enfermedades Profesionales 2022 (Mutualidades)

	Accidentes del trabajo	Accidentes de trayecto	Enfermedades profesionales
N°	2.855	820	2.205
Variación respecto de 2021	13%	17%	501%
Tasa	2,4	0,68	1,82
Variación respecto de 2021	0,1	0,06	1,50

Evolución de las tasas de Accidentes Laborales y Enfermedades Profesionales (Mutualidades)

(Siniestros cada 100 trabajadores protegidos)

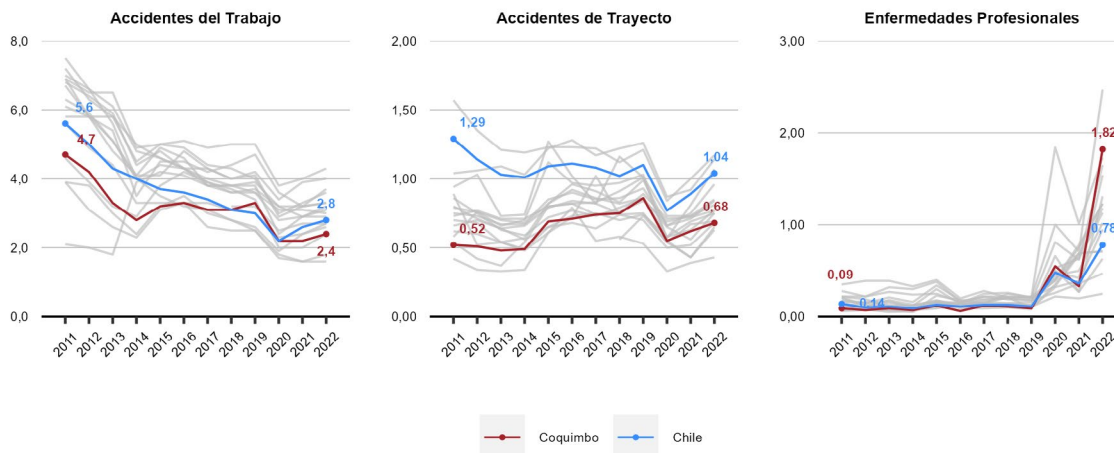

Diagnósticos de Enfermedades Profesionales 2022 (Mutualidades)

(Sobre el total de denuncias calificadas como Enfermedad Profesional en 2022)

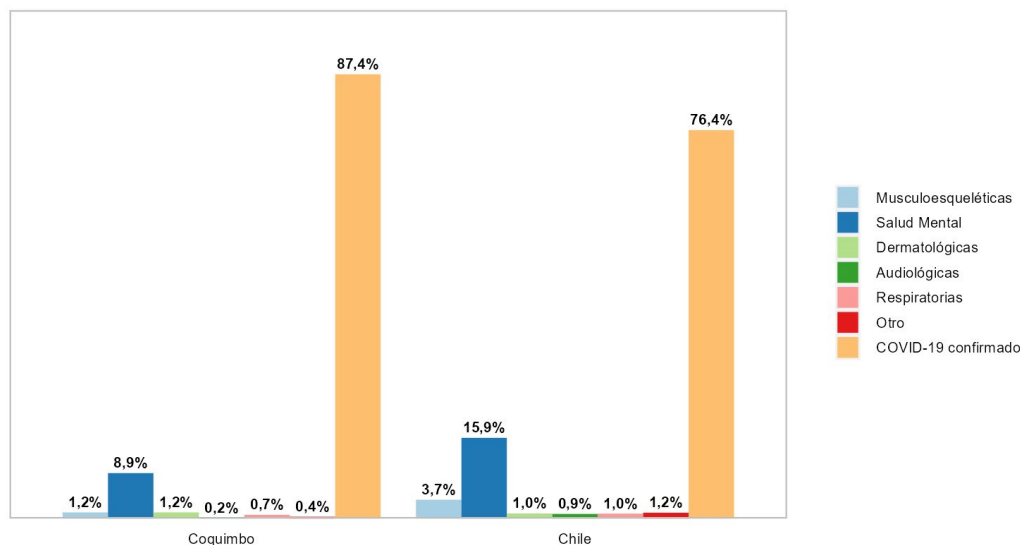

Accidentes Laborales Fatales y Tasas de Mortalidad por Accidentes Laborales 2022 (Mutualidades e ISL)

Nº accidentes fatales del trabajo 2022	Nº accidentes fatales de trayecto 2022	Accidentes fatales del trabajo cada 100.000 protegidas/os 2018 - 2022	Accidentes fatales de trayecto cada 100.000 protegidas/os 2018 - 2022
8	3	4,9	3,2
En 2021 se registraron	En 2021 se registraron	Variación de	Variación de
8	6	0,26	-0,18
accidentes fatales del trabajo	accidentes fatales de trayecto	puntos respecto del año anterior	puntos respecto del año anterior

Evolución de las fatalidades por Accidentes Laborales (Mutualidades e ISL)

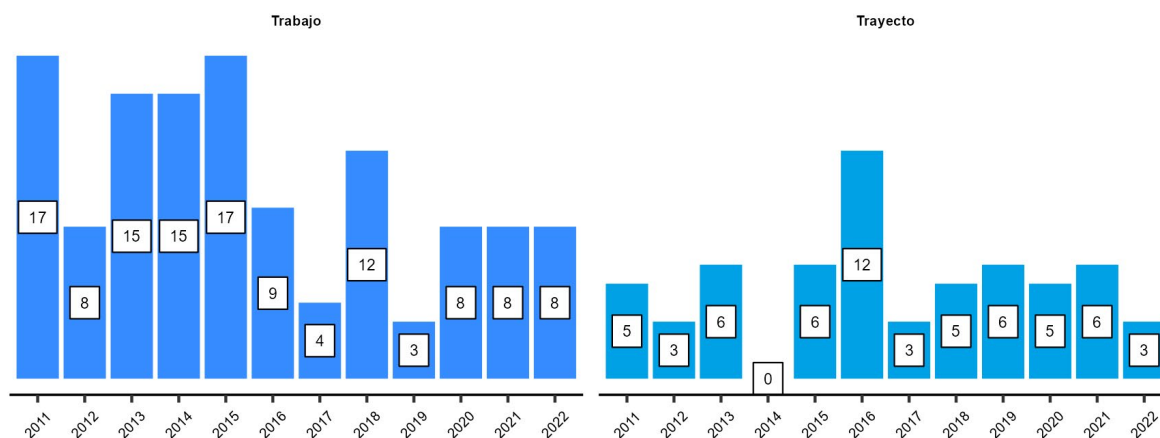

Evolución de las tasas de mortalidad por Accidentes del Trabajo y de Trayecto (Mutualidades e ISL) (Fatalidades de trabajo y trayecto por cada 100.000 protegidas/os en periodos de 5 años)

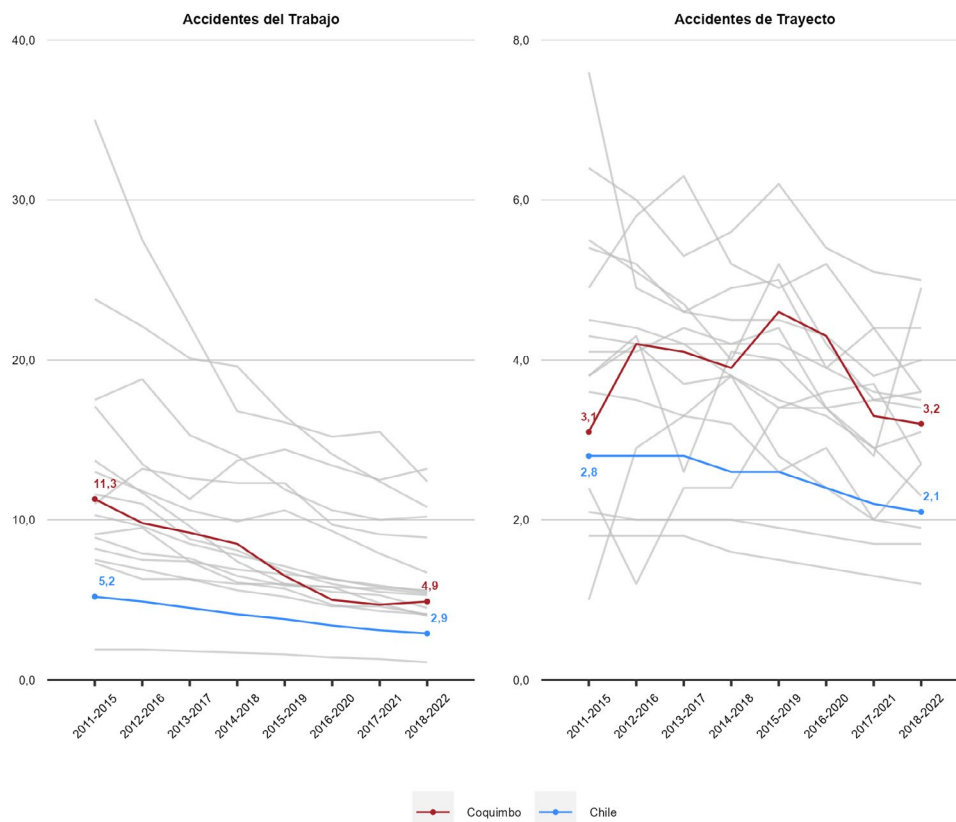

Tasas de Accidentes Laborales y Enfermedades Profesionales según sexo (Mutualidades) (Sinistros cada 100 trabajadoras y trabajadores protegidos)

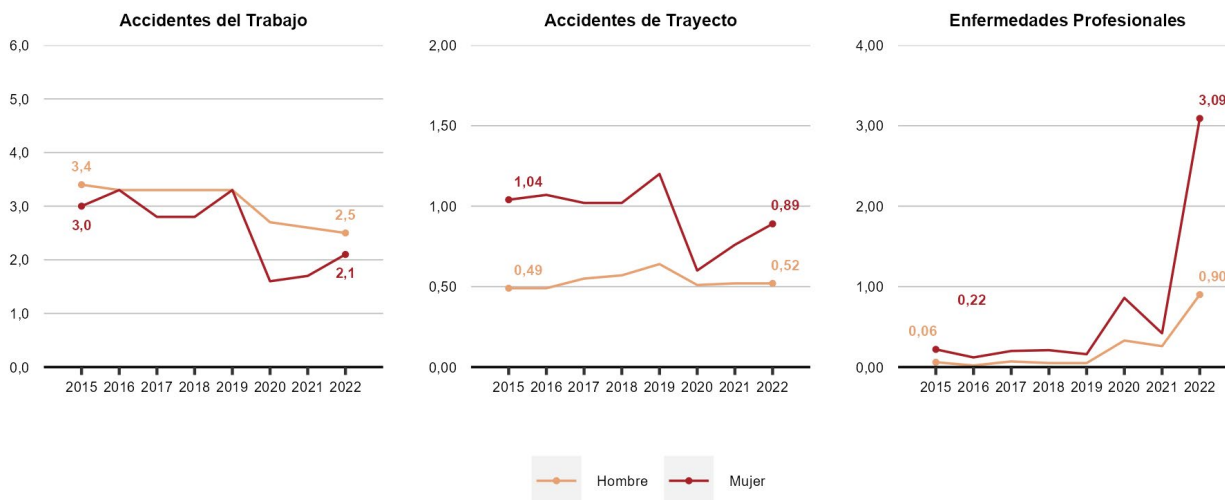

Riesgo Relativo de Accidentes Laborales y Enfermedades Profesionales (Mutualidades)

(Riesgo relativo: accidentes o enfermedades cada 100 mujeres por cada accidente o enfermedad cada 100 hombres. Si RR=1 entonces el riesgo es similar en hombres y mujeres. Si RR > 1 el riesgo es mayor en mujeres, mientras que si RR < 1 el riesgo es mayor en hombres)

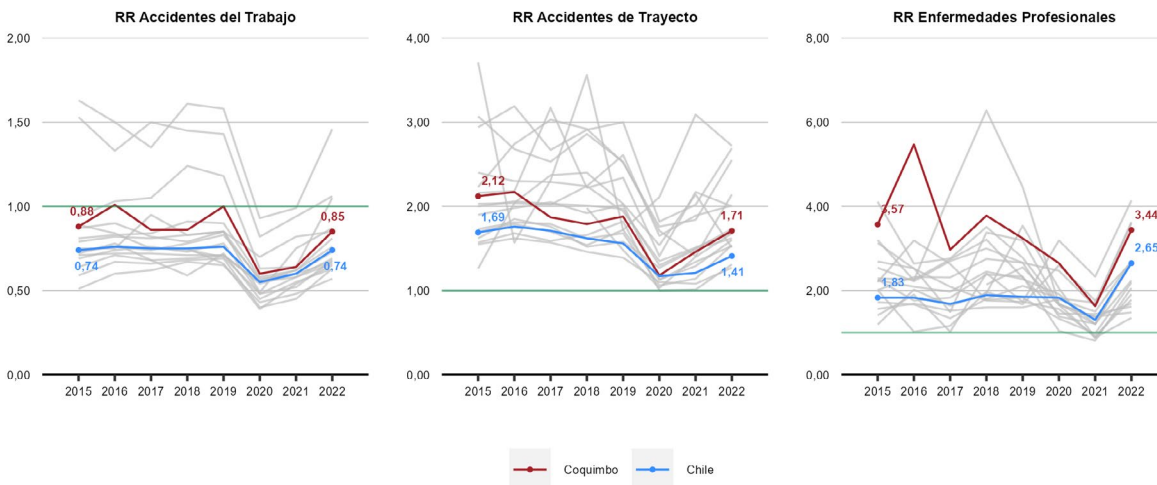

Fatalidades Laborales según sexo (Mutualidades e ISL)

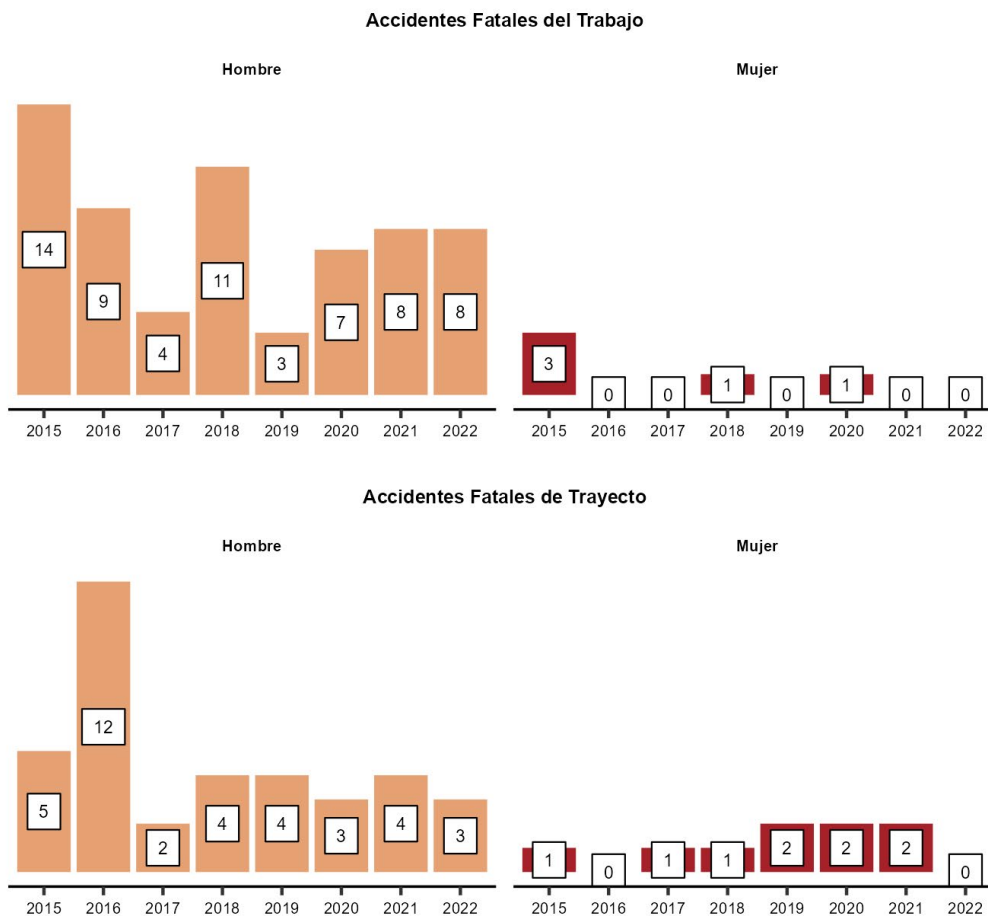

Sectores económicos, trabajadores, cobertura, Accidentes Laborales y Enfermedades Profesionales
(Ocupados y cobertura para Mutualidades e ISL. Tasas de accidentes y enfermedades corresponde solo a Mutualidades)

	Aporte PIB 2021	Promedio Trabajadores 2022		Accidentes del Trabajo 2022		Accidentes de Trayecto 2022		Enfermedades Profesionales 2022	
		Ocupados	Cobertura	N°	Tasa	N°	Tasa	N°	Tasa
Agricultura y Pesca	6%	8,3%	56%	390	3,1	38	0,30	16	0,13
Minería	16%	11%	13%	40	1,0	1	0,02	16	0,38
Industria	4,7%	5,8%	34%	163	3,3	22	0,44	12	0,24
EGA	2,9%	1,5%	15%	9	1,7	3	0,57	0	0,00
Construcción	11%	9,1%	58%	514	3,1	123	0,75	52	0,32
Comercio	12%	25%	29%	378	2,7	108	0,77	28	0,20
Transporte	7,6%	4,6%	60%	197	2,6	25	0,33	12	0,16
Servicios	39%	35%	74%	1.164	1,9	500	0,83	2.069	3,42
Total	100%	100%	49%	2.855	2,4	820	0,68	2.205	1,82