

Informe
Regional | 20
22



Estadísticas de Accidentes del Trabajo y Enfermedades Profesionales



Informe Regional 2022

Estadísticas de accidentes del trabajo y enfermedades profesionales

A continuación, se presentan las principales estadísticas regionales del año 2022 sobre cobertura, accidentes del trabajo y de trayecto, accidentes fatales y de enfermedades profesionales de las y los trabajadores protegidos por el Seguro Social de la Ley N°16.744¹.

Cobertura

Durante 2022 estuvieron protegidos por el Seguro de la Ley N°16.744 en promedio un total de 7.178.925 trabajadores y trabajadoras, quienes representaron al 81% de los trabajadores ocupados². La mayoría de los trabajadores protegidos se concentraron en las regiones Metropolitana (4.183.163 trabajadoras/es protegidos), de Valparaíso (526.001) y del Biobío (468.920), equivalente al 58%, 7,3% y 6,5% del total nacional, respectivamente.

Respecto del año 2021, en el año 2022 el número de trabajadoras y trabajadores protegidos por el seguro de la Ley N°16.744 aumentó a nivel nacional en 5,2% (incremento de 353.819 trabajadores). El aumento en la cantidad de protegidos fue mayor que el promedio nacional en la ACHS (incremento de 6,5%, 172.449 trabajadores) y la MUSEG (incremento de 6,1%, 130.739 trabajadores), mientras que el ISL tuvo un incremento menor (3,5%) y el IST una disminución (-0,4%, 1.995 trabajadores menos).

A nivel regional se observa que la ACHS incrementó 16% (1.587 trabajadores y trabajadoras) sus protegidos en la región de Magallanes, y tuvo crecimientos proporcionales importantes también en Valparaíso (12%), Maule (11%) y Atacama (11%). El ISL mostró un incremento proporcional importante en Atacama (18%), al igual que el IST: 34% de incremento en Atacama. Sin embargo, el IST tuvo una disminución de 16% en O'Higgins (3.508 trabajadores y trabajadoras menos). Finalmente, mientras que la MUSEG aumentó su participación en las regiones de Biobío (20%), O'Higgins (19%) y Antofagasta (13%), disminuyó a la mitad los trabajadores protegidos en la región de Ñuble (-52%, o 16.240 trabajadoras y trabajadores).

A nivel nacional, durante 2022 el 38% de los protegidos por el Seguro de la Ley N°16.744 se encuentra en la ACHS, 31% en la MUSEG, 23% en el ISL y 8% en el IST. Respecto de la distribución de protegidos por organismo administrador según región en este año, se observa que la ACHS tiene una participación importante en Atacama y región Metropolitana (44% en ambas regiones), y baja en Valparaíso (20%), Magallanes (21%) y Araucanía (22%). Mientras, la MUSEG alcanza un 43% de los protegidos en la región de la Araucanía, y sólo 14% en Valparaíso y 16% en Ñuble. Finalmente, el IST a pesar de representar una proporción menor de los protegidos a nivel nacional, alcanza el 39% del total de protegidos en Valparaíso, y 24% de los protegidos en Magallanes.

¹ El Seguro de la Ley N°16.744 de Accidentes del Trabajo y Enfermedades Profesionales (creado en 1968) ofrece prestaciones a los trabajadores y trabajadoras con contratos formales. Se financia a través de las cotizaciones pagadas por los empleadores a los organismos administradores del Seguro. Los organismos administradores encargados de gestionar y administrar el Seguro Social de la Ley N°16.744 son: el Instituto de Seguridad Laboral (ISL), la Asociación Chilena de Seguridad (ACHS), el Instituto de Seguridad del Trabajo (IST) y la Mutual de Seguridad de la Cámara Chilena de la Construcción (MUSEG). Asimismo, son administradores de este seguro social, las empresas con administración delegada (Divisiones Chuquicamata, El Salvador, Andina y El Teniente, todas de Cordelco y la Universidad Católica) que comparten dicha administración con el Instituto de Seguridad Laboral, este último encargado de pagar las pensiones de estos trabajadores.

² De acuerdo al promedio de ocupados informados por el INE para el año 2022. Ver <https://www.ine.cl/estadisticas/sociales/mercado-laboral/ocupacion-y-desocupacion>

El ISL tiene una participación igual o superior al 35% de los protegidos en Arica y Parinacota, Tarapacá, Ñuble, Araucanía y Los Ríos. Su menor participación se encuentra en la región Metropolitana, donde sólo alcanza el 17% del total.

Accidentes del Trabajo

Del total de 214.274 accidentes ocurridos en 2022 en el sector de Mutualidades³ de empleadores de la Ley N°16.744⁴, 73% correspondieron a accidentes del trabajo (155.745) y 27% a accidentes de trayecto (58.529). Las regiones Metropolitana (89.413), de Valparaíso (13.874) y del Biobío (9.330) agruparon la mayor proporción de accidentes del trabajo, equivalentes al 57%, 9% y 6%, respectivamente, lo que es consistente con la distribución de trabajadoras y trabajadores protegidos a nivel nacional.

Respecto del año 2021, en el año 2022 los accidentes del trabajo registraron un incremento a nivel nacional de 12% (aumento de 16.711 accidentes). Todas las regiones presentaron aumentos en el número de accidentes del trabajo, con la excepción de la región del Ñuble que tuvo una disminución de 19% (384 siniestros).

En la región Metropolitana se registraron 2,6 accidentes del trabajo por cada 100 protegidos en 2022, mientras que, en el conjunto de las demás regiones, la tasa fue de 3,1. A nivel nacional, la tasa de accidentabilidad del trabajo en el año 2022 fue de 2,8 accidentes cada 100 trabajadoras/es protegidos.

Se observa que las regiones con las mayores tasas de accidentes del trabajo en 2022 corresponden a Magallanes (4,3 accidentes cada 100 protegidos) y Los Lagos (4,0). Por otro lado, las regiones de Antofagasta (1,8) y Atacama (1,6) presentaron las menores tasas de accidentabilidad del trabajo a nivel nacional.

Accidentes de Trayecto

En 2022 se registraron 58.529 accidentes de trayecto en Mutualidades. Al igual que en el caso de los accidentes del trabajo, estos se concentraron en las regiones Metropolitana (40.682 accidentes de trayecto), de Valparaíso (4.397) y del Biobío (2.631), regiones que representan la mayor proporción de trabajadoras y trabajadores protegidos a nivel nacional.

En la región Metropolitana se registraron 1,17 accidentes de trayecto por cada 100 protegidos en 2022, mientras que en el conjunto de las demás regiones la tasa fue de 0,84; en tanto, a nivel país, la tasa de accidentes de trayecto para dicho año fue de 1,04 accidentes cada 100 trabajadoras y trabajadores protegidos.

Las regiones con las mayores tasas de accidentes de trayecto en 2022 correspondieron a Metropolitana (1,17 accidentes cada 100 trabajadores y trabajadoras protegidas), Valparaíso (1,14) y Arica y Parinacota (1,07). Por otro lado, las menores tasas de accidentes de trayecto se observaron en la región de Atacama (0,43), Aysén (0,63) y Tarapacá (0,65).

³ Se entiende por mutualidades a la Asociación Chilena de Seguridad (ACHS), Mutual de la Cámara Chilena de la Construcción (MUSEG) e Instituto de Seguridad Laboral (IST).

⁴ Debido a las limitaciones actuales en la información disponible sobre siniestralidad, la Superintendencia de Seguridad Social calcula a la fecha las estadísticas sobre número y tasa de accidentes laborales y enfermedades profesionales sólo para los trabajadores protegidos en Mutualidades.

A nivel nacional, en 2022 los accidentes de trayecto aumentaron respecto del año anterior (2021) en 24% (11.417 accidentes de trayecto más). Todas las regiones presentaron aumentos en el número de accidentes de trayecto (con la excepción de Ñuble).

Accidentes Fatales

En 2022 ocurrieron 313 accidentes laborales fatales en Mutualidades e ISL⁵, de los cuales 187 correspondieron a accidentes del trabajo (60% del total de fatalidades) y 126 a accidentes de trayecto (40%).

La mayoría de los accidentes fatales del trabajo se concentraron en las regiones Metropolitana con 39 casos (21% de los accidentes fatales del trabajo), seguido por las regiones de Valparaíso (11%), Maule (10%) y Biobío (10%). Estas regiones concentraron el 51% de los fallecidos por accidentes del trabajo en 2022.

Durante 2022, los accidentes fatales de trayecto se concentraron en la región Metropolitana con 38 casos (30% del total de accidentes fatales de trayecto), Valparaíso (16 fallecidos), O'Higgins (14 fallecidos) y Maule (12 fallecidos). En conjunto estas regiones representaron el 63% de los accidentes fatales de trayecto a nivel nacional.

En el año 2022 el número de fallecidos por accidentes del trabajo en Mutualidades e ISL disminuyó en 7% en comparación al año anterior, pasando de 202 fallecidos en 2021 a 187 en 2022. Los mayores aumentos en la cantidad de fatalidades por accidentes del trabajo se encuentran en las regiones de Biobío (aumento de 10 fallecidos respecto de 2021) y Antofagasta (9 fallecidos).

En cuanto al número de fallecidos por accidentes de trayecto, al comparar el año 2022 con el año anterior, se observa que el número de fallecidos en Mutualidades e ISL disminuyó en 12%, pasando de 143 fallecidos en 2021 a 126 en 2022. Los mayores incrementos (numéricos) en las fatalidades de trayecto se encuentran en Antofagasta (17 fallecidos), Los Lagos (15 fallecidos) y Los Ríos (11 fallecidos).

Enfermedades Profesionales

Durante 2022 se registraron 43.609 enfermedades profesionales, las que se concentraron en las regiones Metropolitana (21.897 casos, 51% del total nacional), Valparaíso (3.648, casos, 8% del total), Biobío (2.440 casos, 6% del total) y Los Lagos (2.540 casos, 6% del total). Al comparar el año 2022 con el anterior, se observa un aumento de 129% en el total de enfermedades calificadas como profesionales.

Al analizar las denuncias de enfermedades (DIEP), calificadas como enfermedades profesionales (que generan incapacidad temporal o permanente), se observa que en el año 2022 a nivel nacional el 76% correspondió a diagnóstico COVID confirmado. Durante 2022, del total de las enfermedades profesionales diagnosticadas a nivel nacional (considerando el 57% de diagnósticos COVID confirmado ya mencionado), se observa un 16% de patologías de salud mental y 4% de enfermedades musculoesqueléticas.

⁵ Las estadísticas sobre accidentes fatales se calculan para el conjunto de trabajadoras y trabajadores protegidos en Mutualidades y en el Instituto de Seguridad Laboral (ISL).

A nivel regional se observan algunas diferencias: los diagnósticos por COVID confirmado alcanzan sólo el 27% de las enfermedades en Maule, 24% en Araucanía y 11% en Aysén. Por otro lado, en Aysén el diagnóstico de enfermedades de salud mental alcanzó 73% del total, y en Araucanía 54%, muy por sobre el 16% a nivel nacional. En contraste, las regiones de Arica y Parinacota (7%) y O'Higgins (7%) presentan menor proporción de diagnósticos de salud mental.

También se observan regiones en donde existe una mayor proporción de diagnósticos por enfermedades musculoesqueléticas, como Maule (17%), Los Lagos (14%) y Araucanía (12%). A pesar de que representan una proporción menor de las enfermedades profesionales, se observa igualmente una mayor proporción (en relación a la distribución nacional) de enfermedades dermatológicas en la región de Aysén, audiológicas en Aysén, Maule, Atacama y Antofagasta, y respiratorias en Araucanía, Maule, Los Ríos y Atacama.



Infografía Regional

Arica y Parinacota



N° Promedio de Trabajadores Protegidos y Cobertura del Seguro (Sobre el total de trabajadores y trabajadoras ocupados en 2022 en Mutualidades e ISL)

Trabajadores/as protegidos	48.945	Cobertura del seguro de la Ley N° 16.744	44%
Variación	3,9%	Variación	-0,9
Trabajadores/as respecto del año 2021		puntos porcentuales respecto al año 2021	

Distribución regional de trabajadores protegidos según organismo administrador

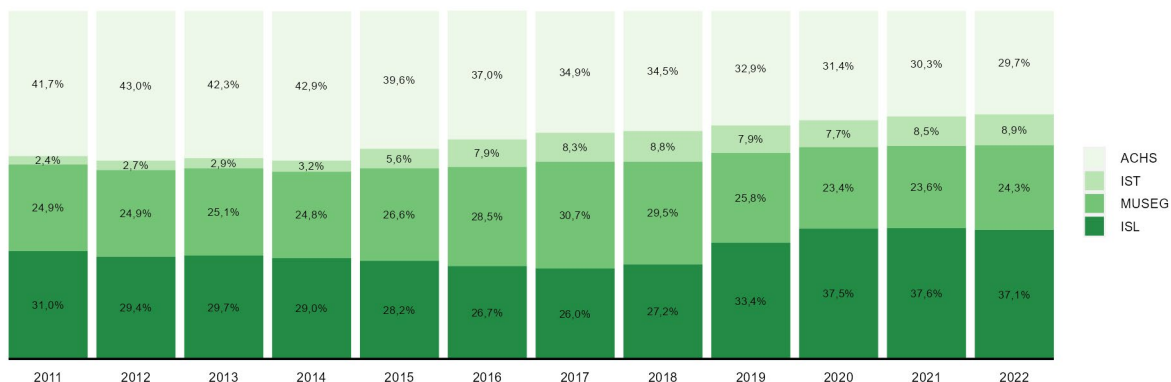

N° y Tasas de Accidentes del Trabajo, Trayecto y Enfermedades Profesionales 2022 (Mutualidades)

Accidentes	Accidentes del trabajo	Accidentes de trayecto	Enfermedades profesionales
N°	901	330	761
Variación respecto de 2021	6,2%	39%	264%
Tasa	2,9	1,07	2,47
Variación respecto de 2021	0,0	0,27	1,76

Evolución de las tasas de Accidentes Laborales y Enfermedades Profesionales (Mutualidades)

(Siniestros cada 100 trabajadores protegidos)

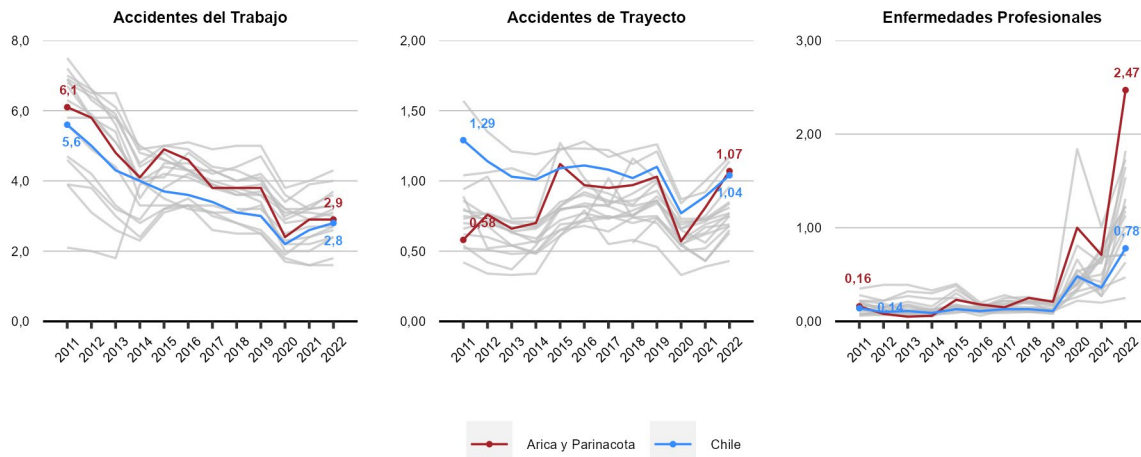

Diagnósticos de Enfermedades Profesionales 2022 (Mutualidades)

(Sobre el total de denuncias calificadas como Enfermedad Profesional en 2022)

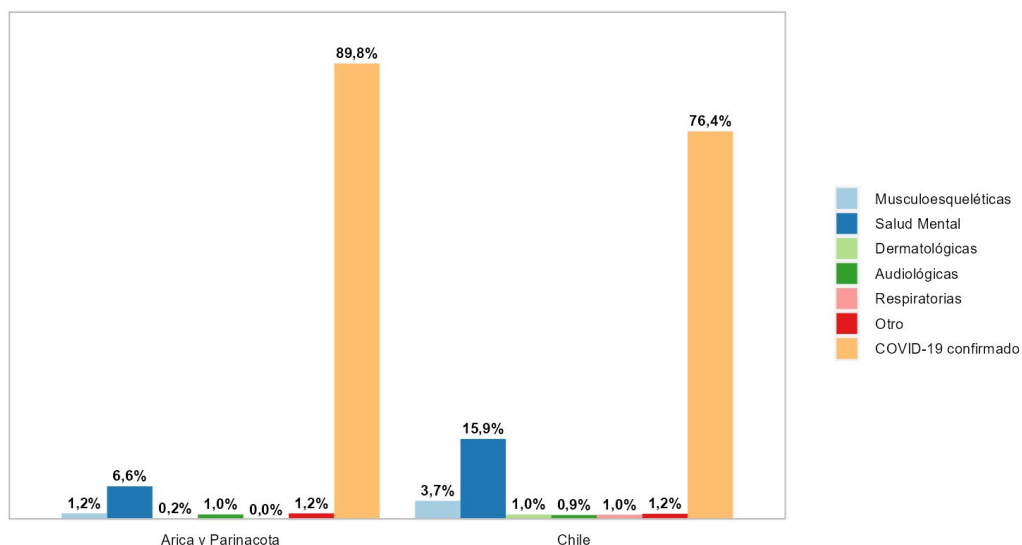

Accidentes Laborales Fatales y Tasas de Mortalidad por Accidentes Laborales 2022 (Mutualidades e ISL)

N° accidentes fatales del trabajo 2022	N° accidentes fatales de trayecto 2022	Accidentes fatales del trabajo cada 100.000 protegidas/os 2018 - 2022	Accidentes fatales de trayecto cada 100.000 protegidas/os 2018 - 2022
3	5	6,7	4,9
En 2021 se registraron	En 2021 se registraron	Variación de	Variación de
0	1	-1,25	2,10
accidentes fatales del trabajo	accidentes fatales de trayecto	puntos respecto del año anterior	puntos respecto del año anterior

Evolución de las fatalidades por Accidentes Laborales (Mutualidades e ISL)

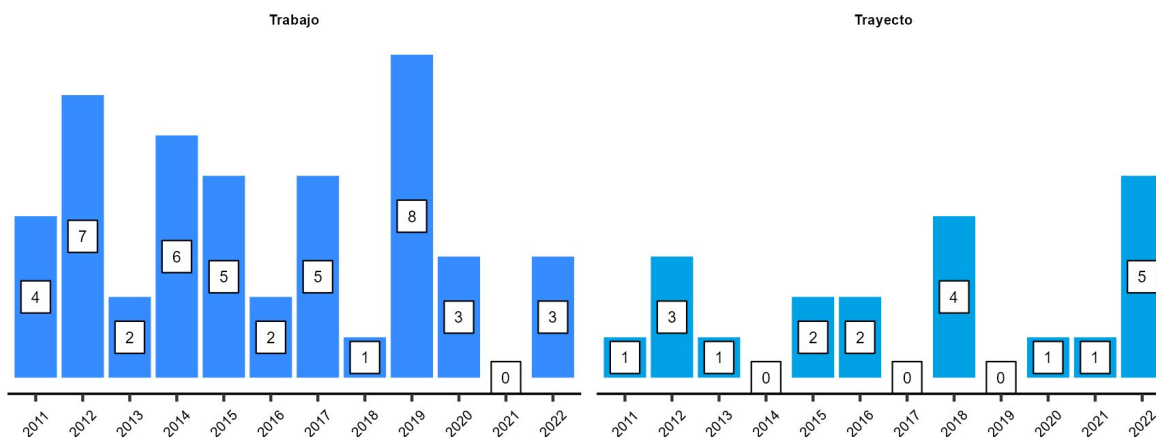

Evolución de las tasas de mortalidad por Accidentes del Trabajo y de Trayecto (Mutualidades e ISL) (Fatalidades de trabajo y trayecto por cada 100.000 protegidas/os en periodos de 5 años)

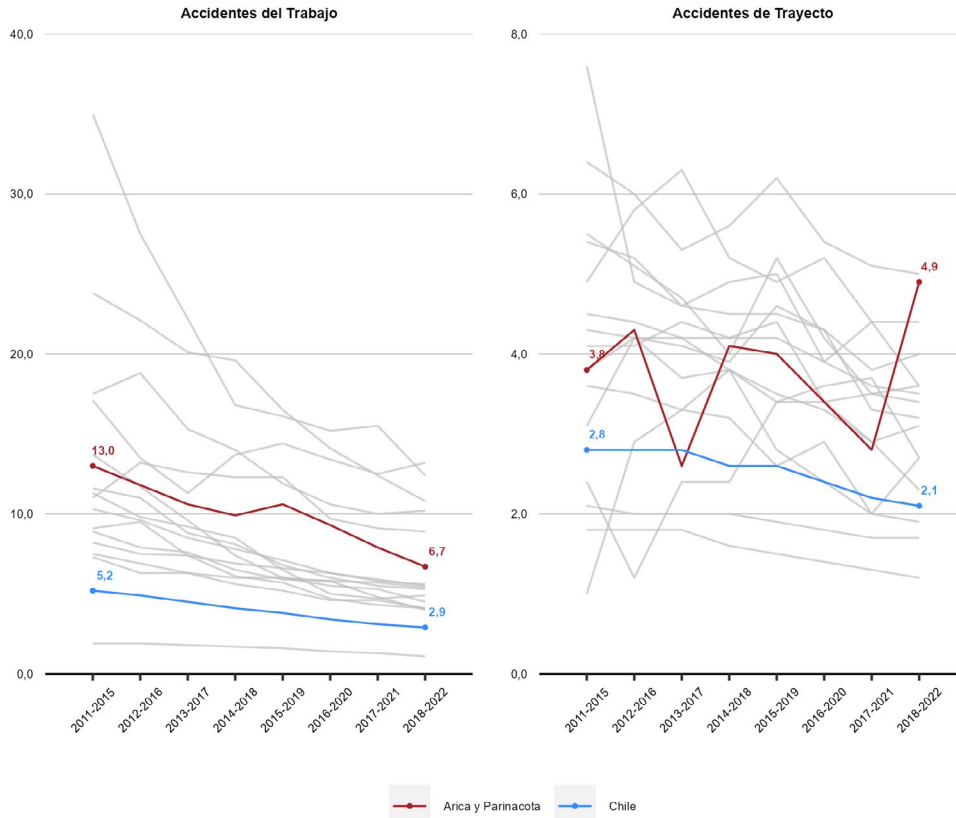

Tasas de Accidentes Laborales y Enfermedades Profesionales según sexo (Mutualidades) (Sinistros cada 100 trabajadoras y trabajadores protegidos)

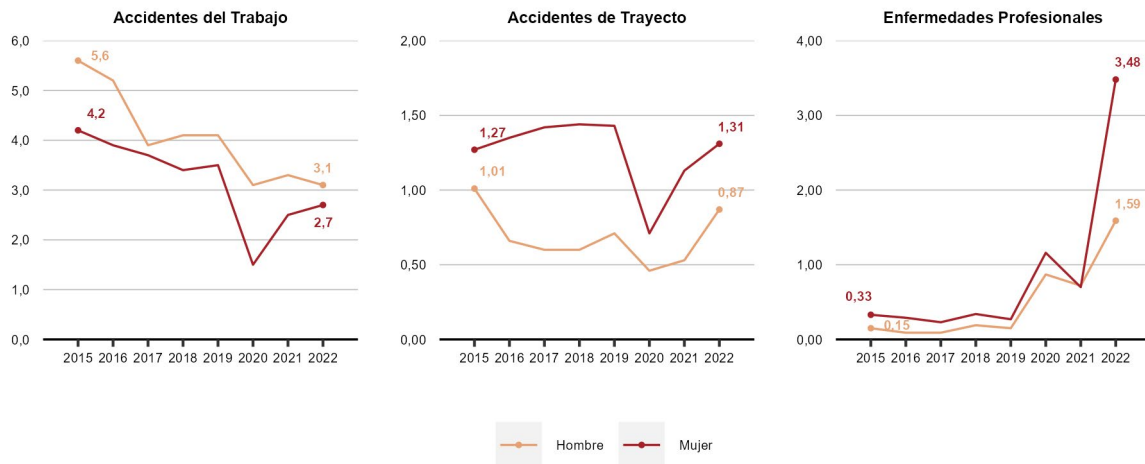

Riesgo Relativo de Accidentes Laborales y Enfermedades Profesionales (Mutualidades)

(Riesgo relativo: accidentes o enfermedades cada 100 mujeres por cada accidente o enfermedad cada 100 hombres. Si RR=1 entonces el riesgo es similar en hombres y mujeres. Si RR > 1 el riesgo es mayor en mujeres, mientras que si RR < 1 el riesgo es mayor en hombres)

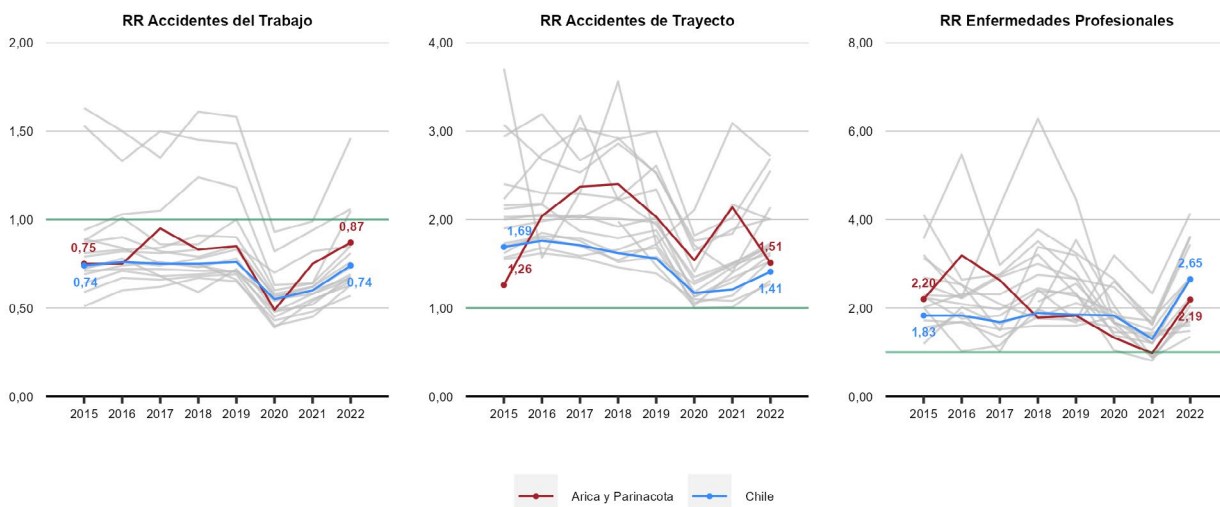

Fatalidades Laborales según sexo (Mutualidades e ISL)

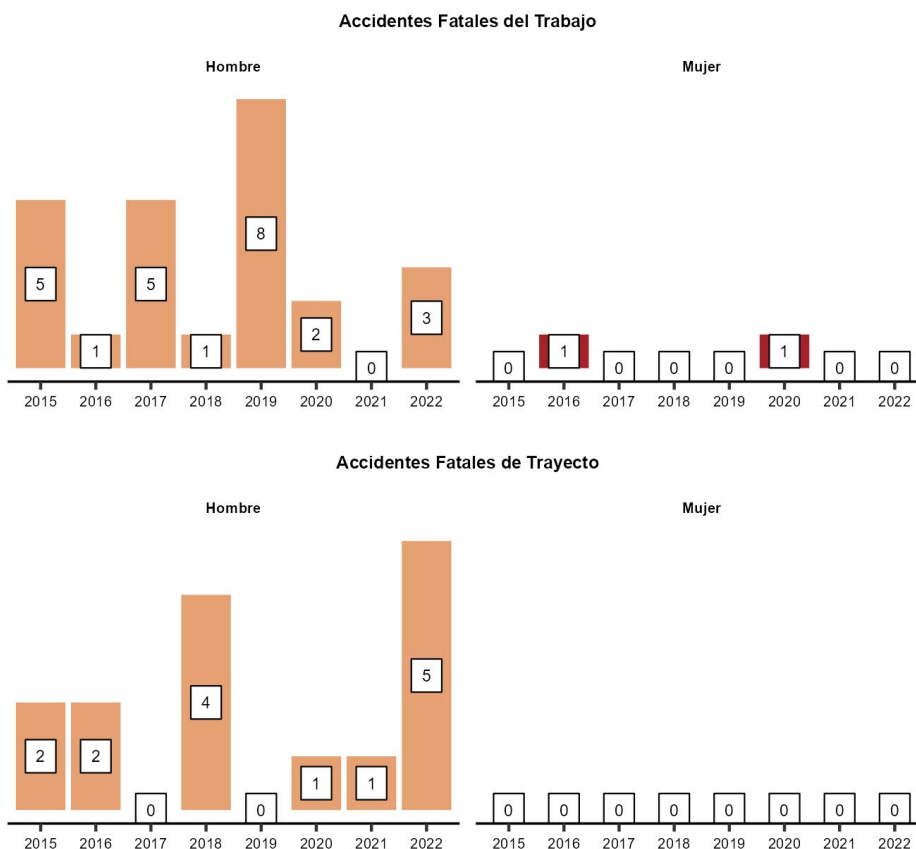

Sectores económicos, trabajadores, cobertura, Accidentes Laborales y Enfermedades Profesionales
(Ocupados y cobertura para Mutualidades e ISL. Tasas de accidentes y enfermedades corresponde solo a Mutualidades)

	Aporte PIB 2021	Promedio Trabajadores 2022		Accidentes del Trabajo 2022		Accidentes de Trayecto 2022		Enfermedades Profesionales 2022	
		Ocupados	Cobertura	N°	Tasa	N°	Tasa	N°	Tasa
Agricultura y Pesca	4,9%	6,8%	35%	45	3,8	7	0,58	8	0,67
Minería	4,2%	5,1%	20%	15	1,4	7	0,66	11	1,03
Industria	4,8%	6,5%	34%	73	4,1	15	0,84	9	0,50
EGA	1,5%	0,7%	21%	2	1,8	2	1,76	0	0,00
Construcción	9,4%	9,4%	38%	108	3,5	28	0,90	26	0,84
Comercio	12%	24%	29%	118	3,3	33	0,93	15	0,42
Transporte	7,6%	6,8%	42%	50	2,7	11	0,60	6	0,33
Servicios	56%	40%	61%	490	2,7	227	1,25	686	3,78
Total	100%	100%	44%	901	2,9	330	1,07	761	2,47

Tarapacá



N° Promedio de Trabajadores Protegidos y Cobertura del Seguro

(Sobre el total de trabajadores y trabajadoras ocupados en 2022 en Mutualidades e ISL)

Trabajadores/as protegidos	88.164	Cobertura del seguro de la Ley N° 16.744	47%
Variación	4,9%	Variación	-3,1
Trabajadores/as respecto del año 2021		puntos respecto del año 2021	

Distribución regional de trabajadores protegidos según organismo administrador

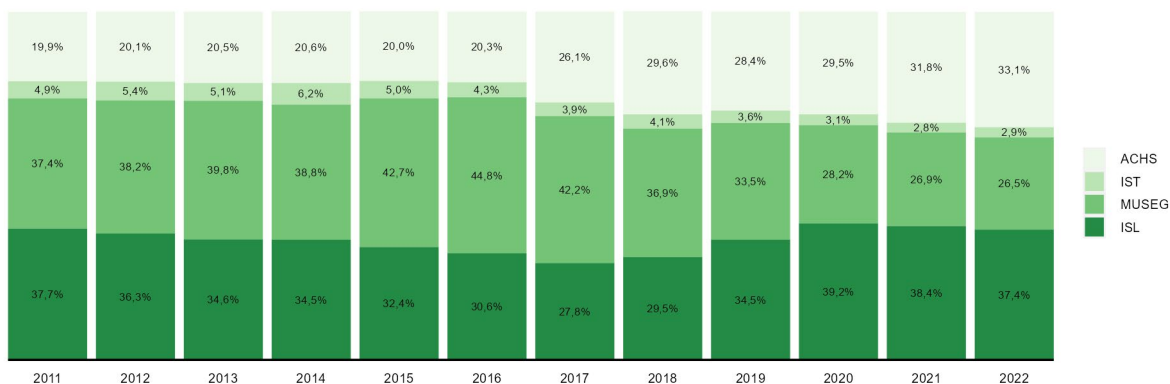

N° y Tasas de Accidentes del Trabajo, Trayecto y Enfermedades Profesionales 2022 (Mutualidades)

Accidentes	Accidentes del trabajo	Accidentes de trayecto	Enfermedades profesionales
N°	1.313	361	649
Variación respecto de 2021	27%	62%	88%
Tasa	2,4	0,65	1,18
Variación respecto de 2021	0,4	0,22	0,51

Evolución de las tasas de Accidentes Laborales y Enfermedades Profesionales (Mutualidades)

(Siniestros cada 100 trabajadores protegidos)

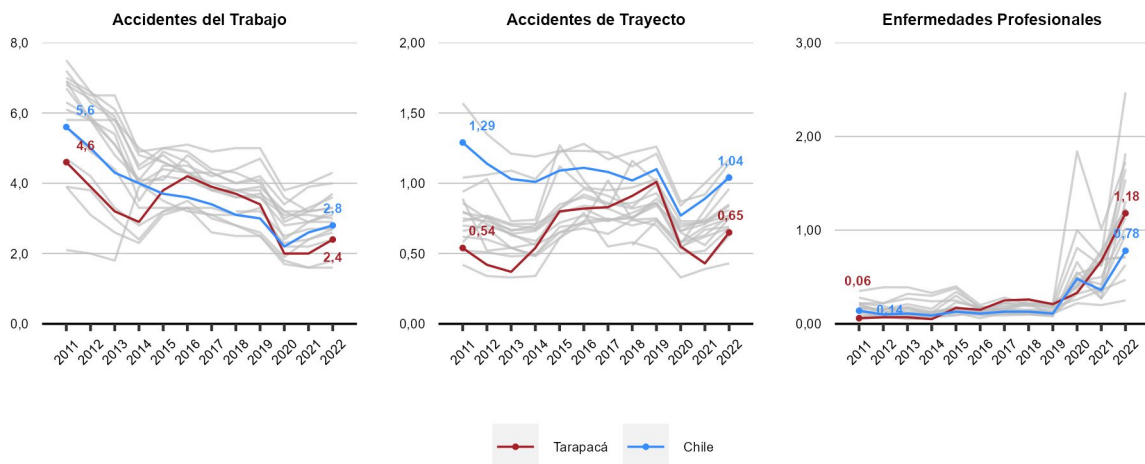

Diagnósticos de Enfermedades Profesionales 2022 (Mutualidades)

(Sobre el total de denuncias calificadas como Enfermedad Profesional en 2022)

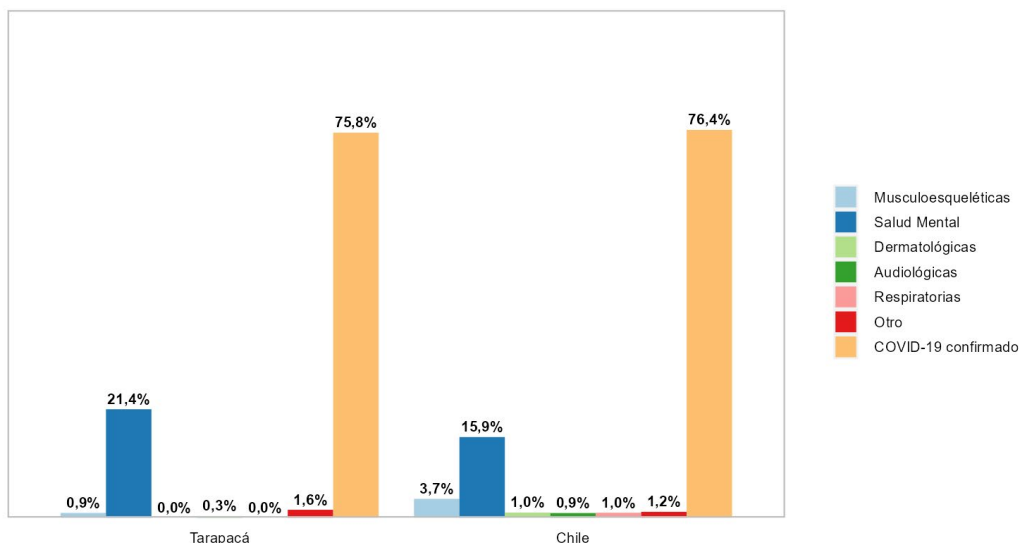

Accidentes Laborales Fatales y Tasas de Mortalidad por Accidentes Laborales 2022 (Mutualidades e ISL)

N° accidentes fatales del trabajo 2022	N° accidentes fatales de trayecto 2022	Accidentes fatales del trabajo cada 100.000 protegidas/os 2018 - 2022	Accidentes fatales de trayecto cada 100.000 protegidas/os 2018 - 2022
3	2	4,5	2,7
En 2021 se registraron	En 2021 se registraron	Variación de	Variación de
3	1	-0,78	-0,94
accidentes fatales del trabajo	accidentes fatales de trayecto	puntos respecto del año anterior	puntos respecto del año anterior

Evolución de las fatalidades por Accidentes Laborales (Mutualidades e ISL)

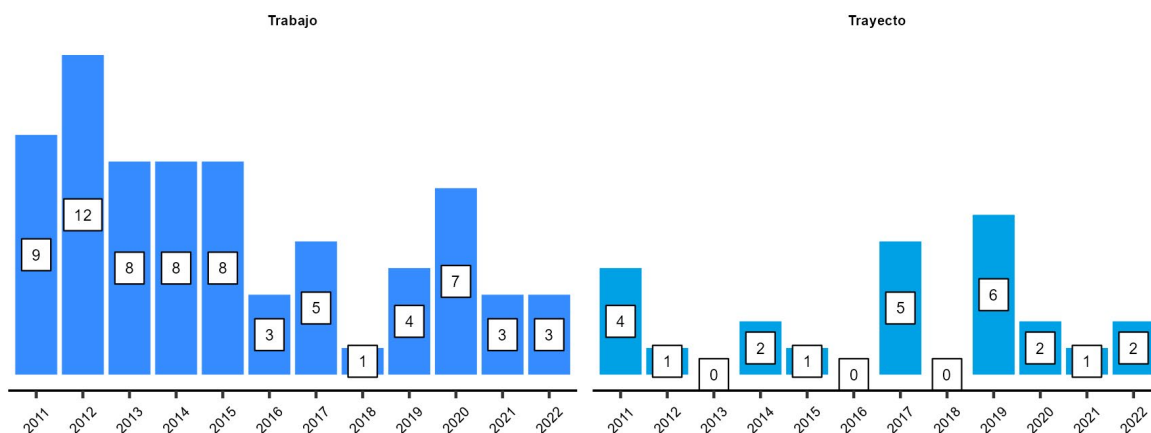

Evolución de las tasas de mortalidad por Accidentes del Trabajo y de Trayecto (Mutualidades e ISL) (Fatalidades de trabajo y trayecto por cada 100.000 protegidas/os en periodos de 5 años)

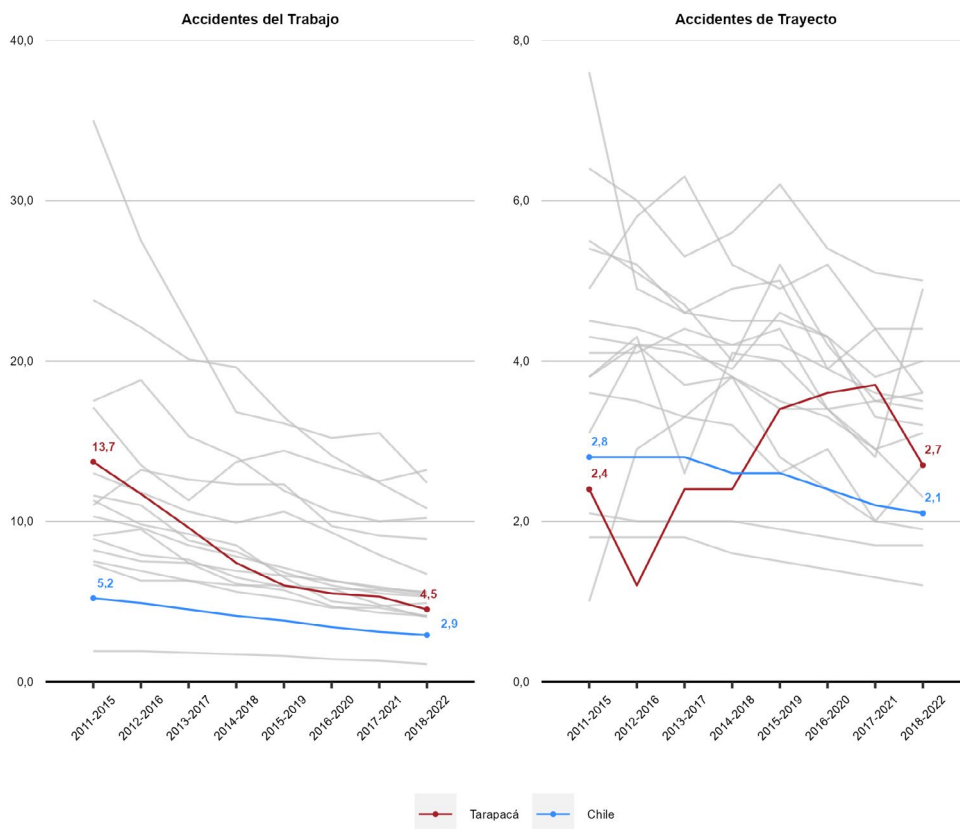

Tasas de Accidentes Laborales y Enfermedades Profesionales según sexo (Mutualidades) (Siniestros cada 100 trabajadoras y trabajadores protegidos)

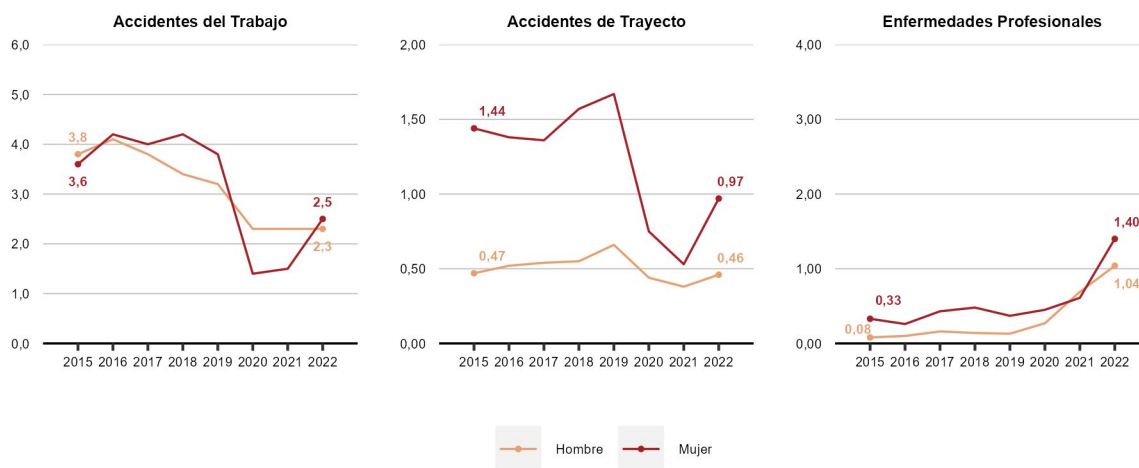

Riesgo Relativo de Accidentes Laborales y Enfermedades Profesionales (Mutualidades)

(Riesgo relativo: accidentes o enfermedades cada 100 mujeres por cada accidente o enfermedad cada 100 hombres. Si RR=1 entonces el riesgo es similar en hombres y mujeres. Si RR > 1 el riesgo es mayor en mujeres, mientras que si RR < 1 el riesgo es mayor en hombres)

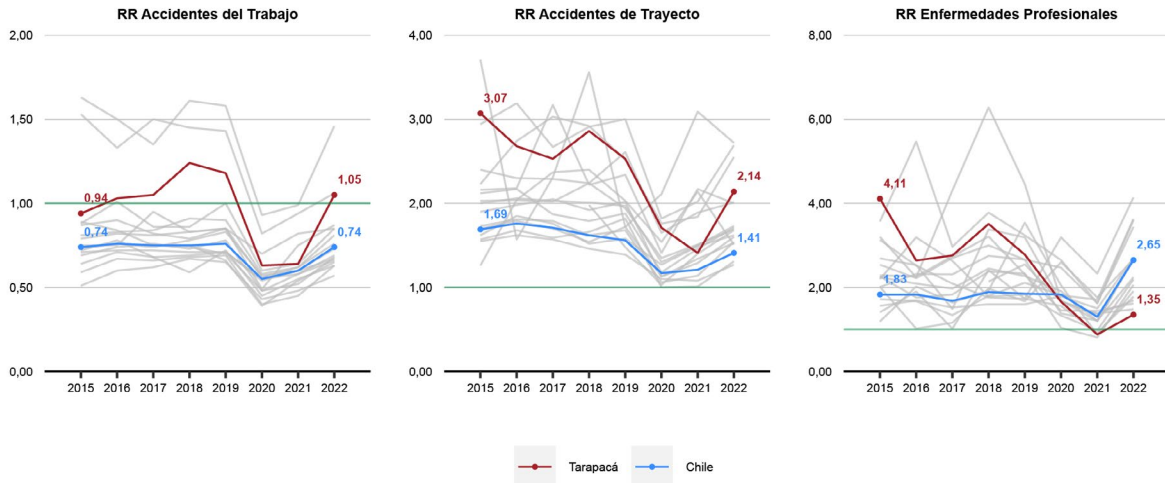

Fatalidades Laborales según sexo (Mutualidades e ISL)

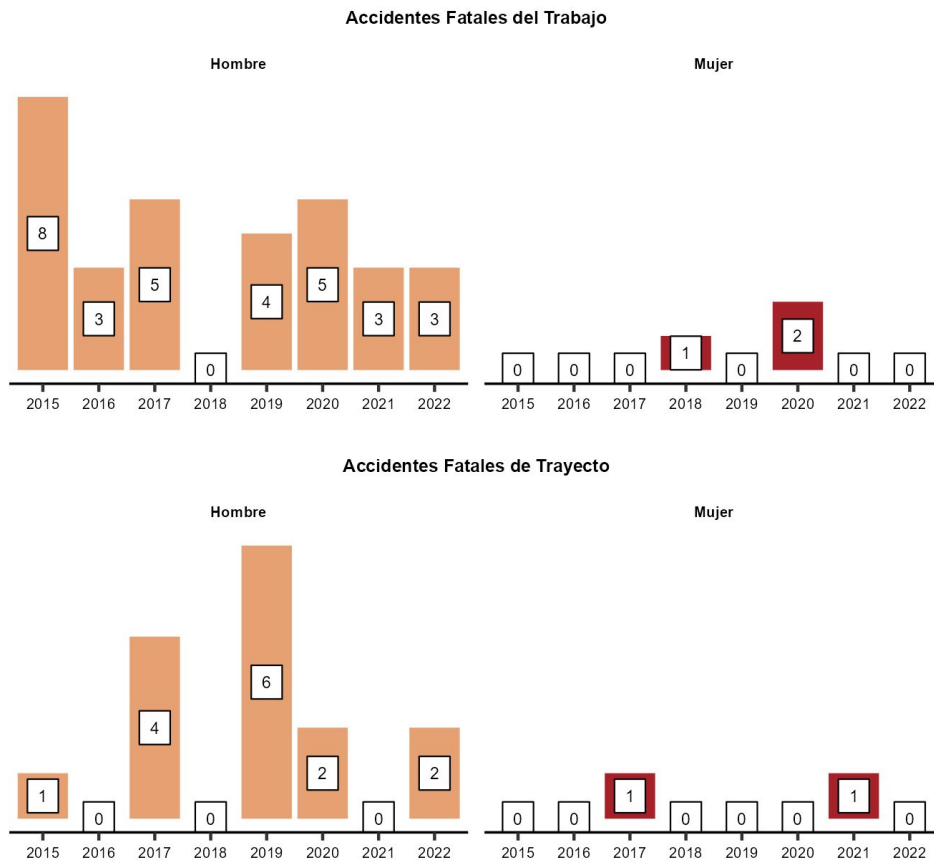

Sectores económicos, trabajadores, cobertura, Accidentes Laborales y Enfermedades Profesionales
(Ocupados y cobertura para Mutualidades e ISL. Tasas de accidentes y enfermedades corresponde solo a Mutualidades)

	Aporte PIB 2021	Promedio Trabajadores 2022		Accidentes del Trabajo 2022		Accidentes de Trayecto 2022		Enfermedades Profesionales 2022	
		Ocupados	Cobertura	N°	Tasa	N°	Tasa	N°	Tasa
Agricultura y Pesca	0,5%	2,5%	10%	5	2,0	2	0,81	0	0,00
Minería	35%	11%	18%	50	1,4	9	0,26	81	2,34
Industria	4,8%	5,5%	53%	102	2,5	16	0,39	30	0,73
EGA	1,9%	0,5%	39%	5	1,4	1	0,28	1	0,28
Construcción	14%	8%	70%	237	2,6	63	0,70	89	0,99
Comercio	11%	31%	30%	180	2,1	45	0,54	40	0,48
Transporte	6,5%	7,3%	53%	86	1,6	15	0,28	16	0,30
Servicios	27%	34%	68%	648	2,7	210	0,86	392	1,61
Total	100%	100%	47%	1.313	2,4	361	0,65	649	1,18

Antofagasta



N° Promedio de Trabajadores Protegidos y Cobertura del Seguro

(Sobre el total de trabajadores y trabajadoras ocupados en 2022 en Mutualidades e ISL)

Trabajadores/as protegidos **185.639**

Cobertura del seguro de la Ley N° 16.744 **57%**

Variación **6,4%**
Trabajadores/as respecto del año 2021

Variación **0,1**
puntos porcentuales respecto al año 2021

Distribución regional de trabajadores protegidos según organismo administrador

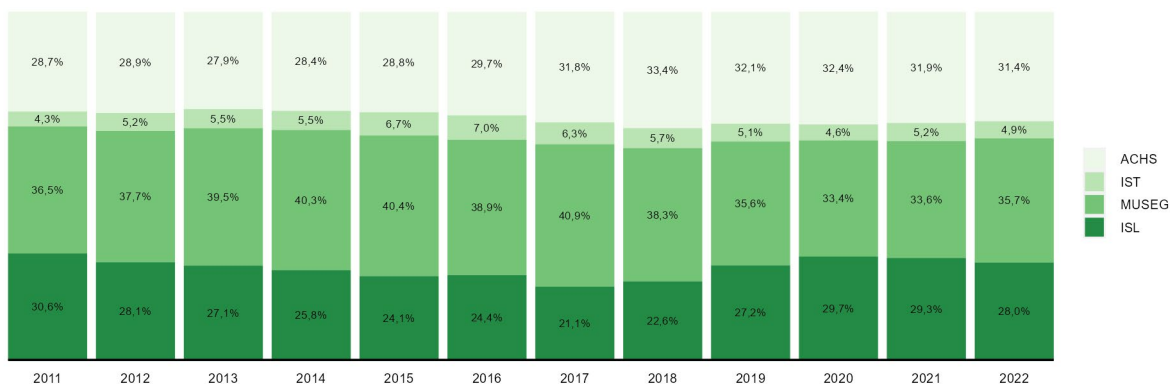

N° y Tasas de Accidentes del Trabajo, Trayecto y Enfermedades Profesionales 2022 (Mutualidades)

Accidentes	Accidentes del trabajo	Accidentes de trayecto	Enfermedades profesionales
N°	2.473	1.001	2.212
Variación respecto de 2021	27%	46%	188%
Tasa	1,8	0,75	1,65
Variación respecto de 2021	0,3	0,19	1,03

Evolución de las tasas de Accidentes Laborales y Enfermedades Profesionales (Mutualidades)

(Sinistros cada 100 trabajadores protegidos)

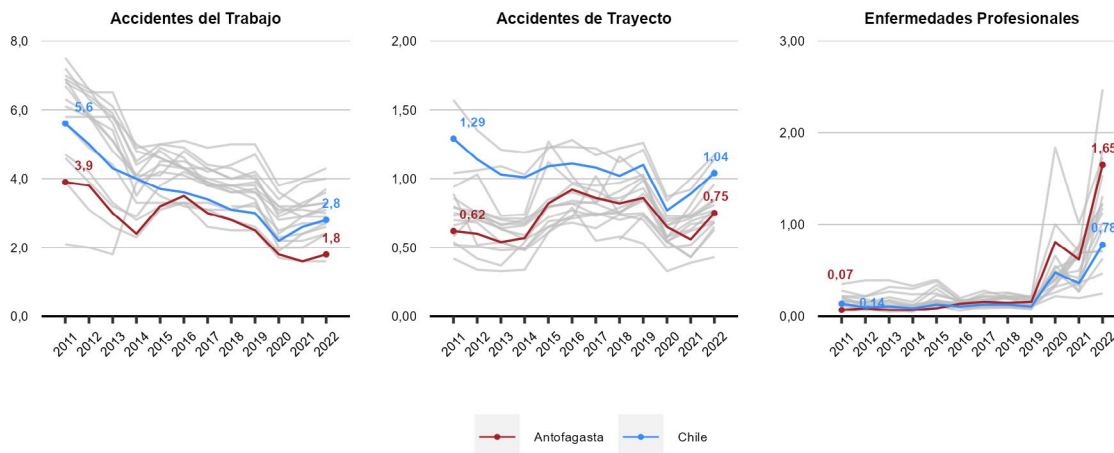

Diagnósticos de Enfermedades Profesionales 2022 (Mutualidades)

(Sobre el total de denuncias calificadas como Enfermedad Profesional en 2022)

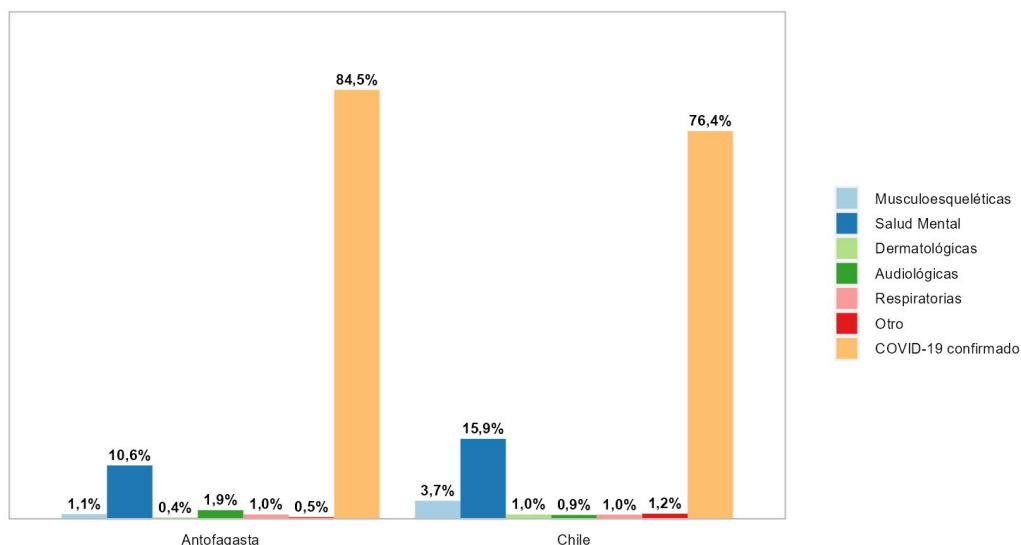

Accidentes Laborales Fatales y Tasas de Mortalidad por Accidentes Laborales 2022 (Mutualidades e ISL)

N° accidentes fatales del trabajo 2022	N° accidentes fatales de trayecto 2022	Accidentes fatales del trabajo cada 100.000 protegidas/os 2018 - 2022	Accidentes fatales de trayecto cada 100.000 protegidas/os 2018 - 2022
15	7	10,2	4,4
En 2021 se registraron	En 2021 se registraron	Variación de	Variación de
24	8	0,26	-0,01
accidentes fatales del trabajo	accidentes fatales de trayecto	puntos respecto del año anterior	puntos respecto del año anterior

Evolución de las fatalidades por Accidentes Laborales (Mutualidades e ISL)

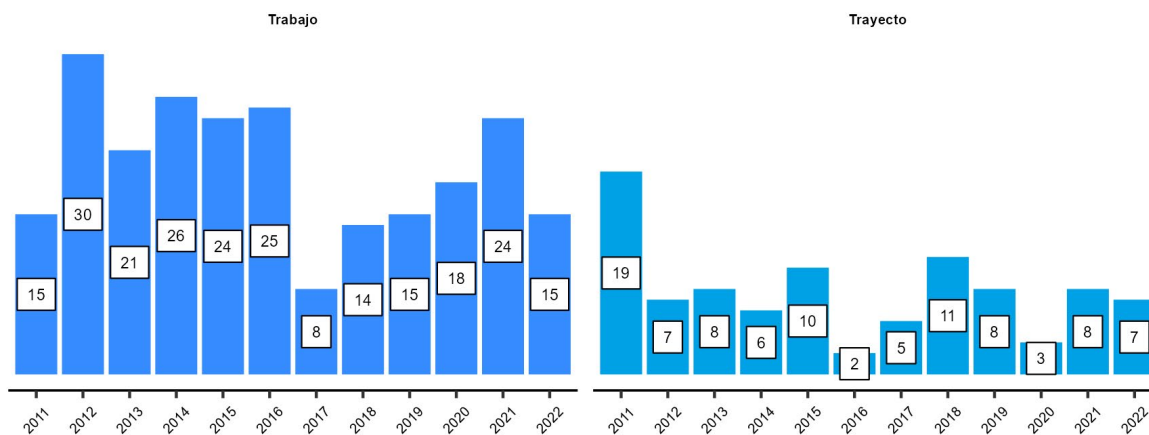

Evolución de las tasas de mortalidad por Accidentes del Trabajo y de Trayecto (Mutualidades e ISL) (Fatalidades de trabajo y trayecto por cada 100.000 protegidas/os en periodos de 5 años)

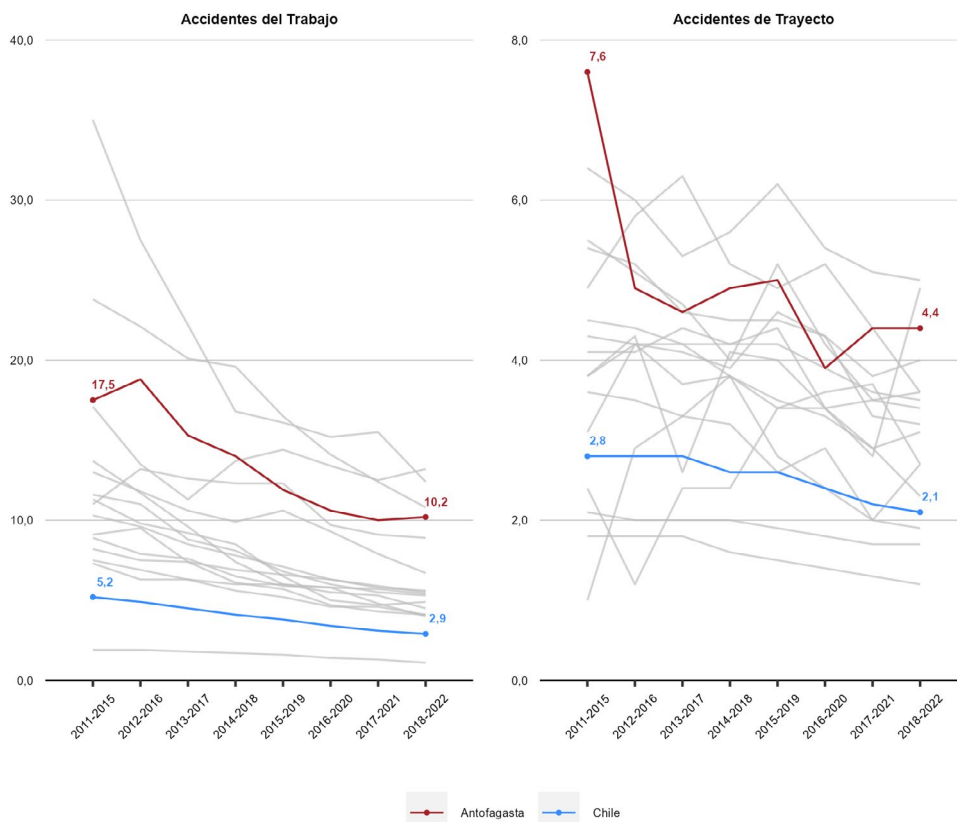

Tasas de Accidentes Laborales y Enfermedades Profesionales según sexo (Mutualidades) (Sinistros cada 100 trabajadoras y trabajadores protegidos)

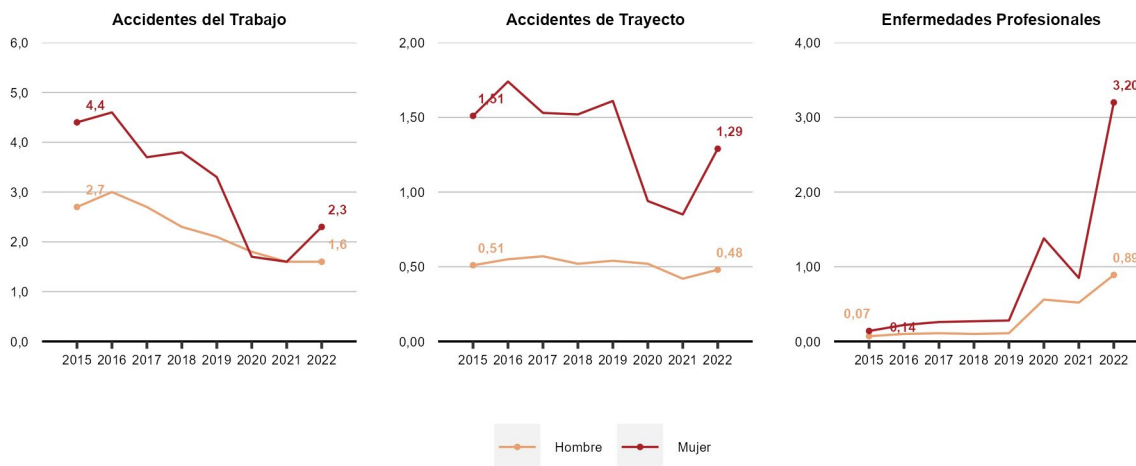

Riesgo Relativo de Accidentes Laborales y Enfermedades Profesionales (Mutualidades)

(Riesgo relativo: accidentes o enfermedades cada 100 mujeres por cada accidente o enfermedad cada 100 hombres. Si RR=1 entonces el riesgo es similar en hombres y mujeres. Si RR > 1 el riesgo es mayor en mujeres, mientras que si RR < 1 el riesgo es mayor en hombres)

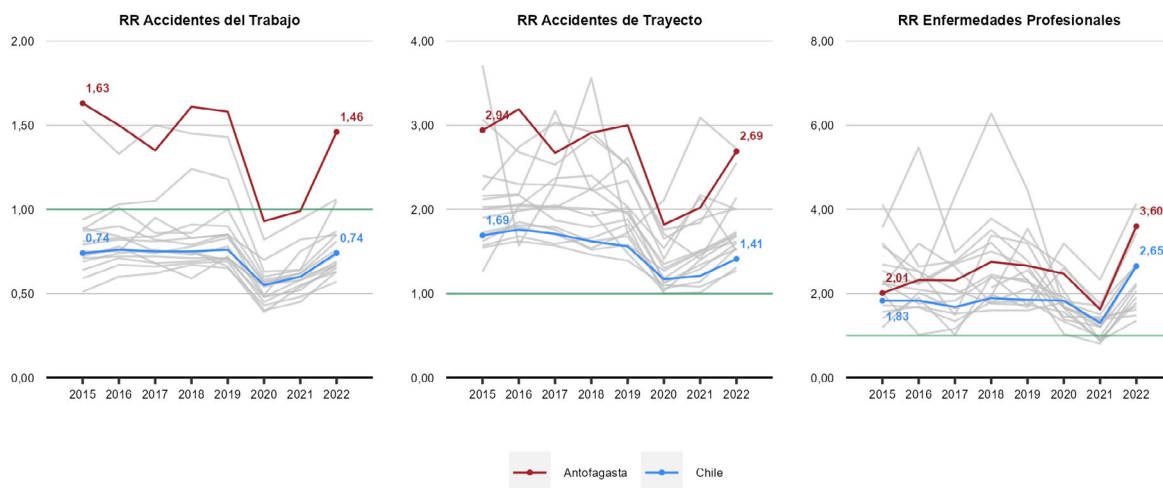

Fatalidades Laborales según sexo (Mutualidades e ISL)

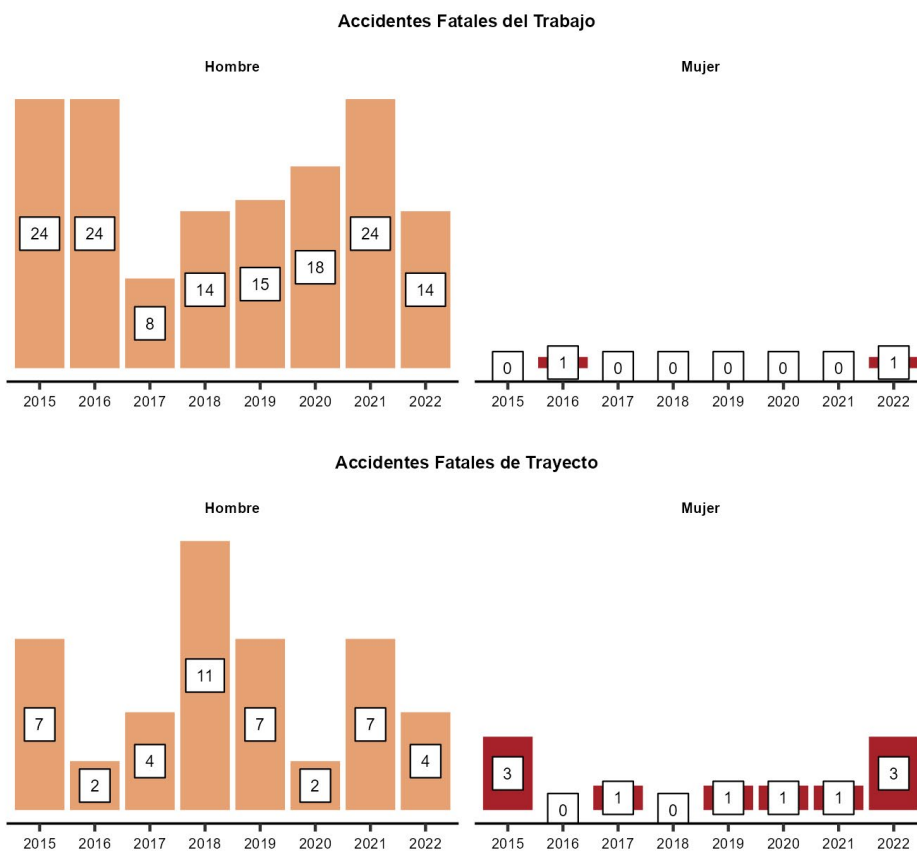

Sectores económicos, trabajadores, cobertura, Accidentes Laborales y Enfermedades Profesionales
(Ocupados y cobertura para Mutualidades e ISL. Tasas de accidentes y enfermedades corresponde solo a Mutualidades)

	Aporte PIB 2021	Promedio Trabajadores 2022		Accidentes del Trabajo 2022		Accidentes de Trayecto 2022		Enfermedades Profesionales 2022	
		Ocupados	Cobertura	N°	Tasa	N°	Tasa	N°	Tasa
Agricultura y Pesca	0,1%	1,2%	7,9%	8	8,3	0	0,00	0	0,00
Minería	57%	19%	26%	68	0,6	22	0,20	90	0,81
Industria	3,1%	7,6%	54%	202	1,8	64	0,57	51	0,45
EGA	4,9%	2,2%	10%	2	0,3	0	0,00	11	1,73
Construcción	8,1%	6,7%	126%	416	1,7	126	0,51	107	0,43
Comercio	4,8%	22%	31%	310	2,4	102	0,80	59	0,46
Transporte	5,4%	8,2%	68%	255	1,7	66	0,45	45	0,31
Servicios	17%	33%	78%	1.212	2,1	621	1,06	1.849	3,16
Total	100%	100%	57%	2.473	1,8	1.001	0,75	2.212	1,65

Atacama



N° Promedio de Trabajadores Protegidos y Cobertura del Seguro

(Sobre el total de trabajadores y trabajadoras ocupados en 2022 en Mutualidades e ISL)

Trabajadores/as protegidos	83.802	Cobertura del seguro de la Ley N° 16.744	59%
Variación	12%	Variación	2,7
Trabajadores/as respecto del año 2021		puntos respecto del año 2021	

Distribución regional de trabajadores protegidos según organismo administrador

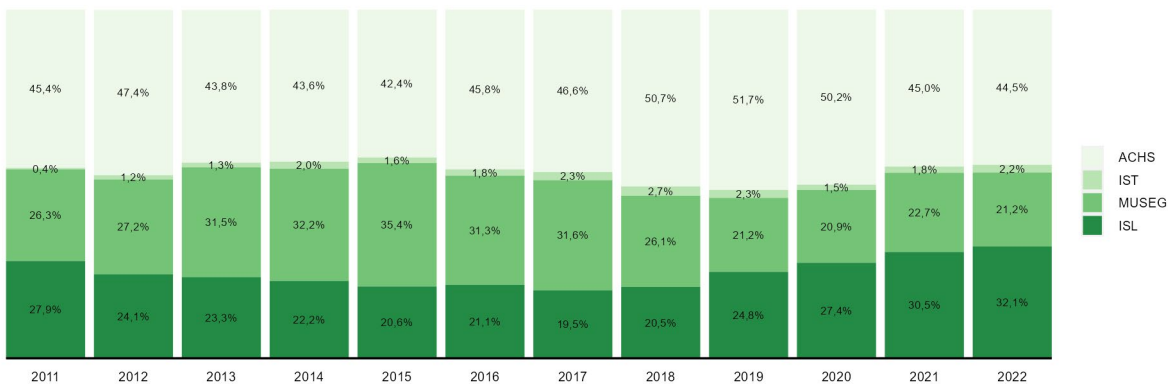

N° y Tasas de Accidentes del Trabajo, Trayecto y Enfermedades Profesionales 2022 (Mutualidades)

Accidentes	Accidentes del trabajo	Accidentes de trayecto	Enfermedades profesionales
N°	937	246	875
Variación respecto de 2021	9,5%	21%	303%
Tasa	1,6	0,43	1,54
Variación respecto de 2021	0,0	0,04	1,12

Evolución de las tasas de Accidentes Laborales y Enfermedades Profesionales (Mutualidades)

(Siniestros cada 100 trabajadores protegidos)

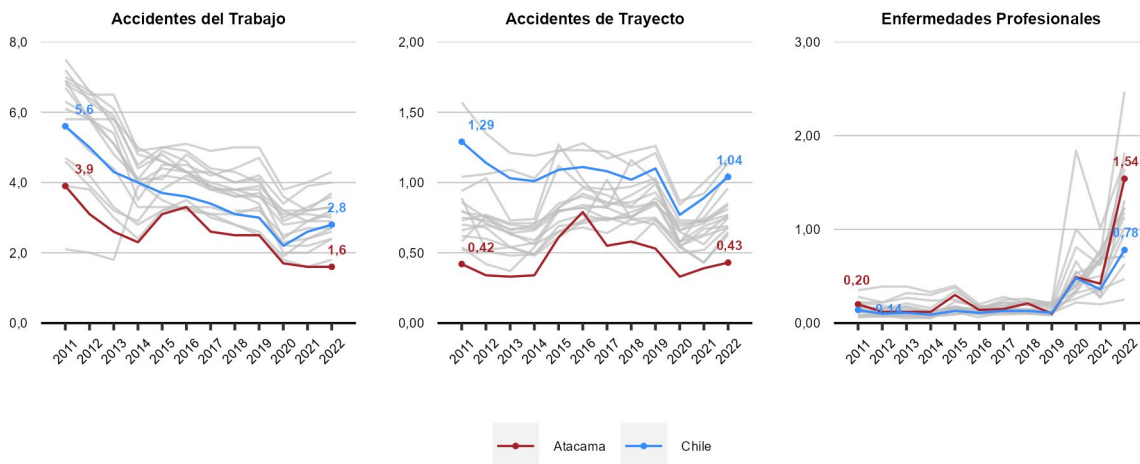

Diagnósticos de Enfermedades Profesionales 2022 (Mutualidades)

(Sobre el total de denuncias calificadas como Enfermedad Profesional en 2022)

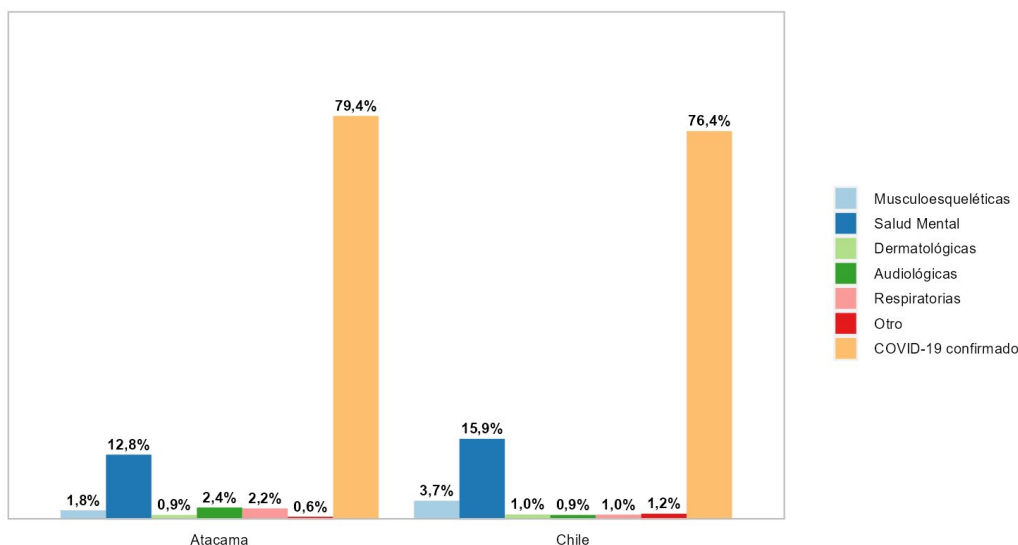

Accidentes Laborales Fatales y Tasas de Mortalidad por Accidentes Laborales 2022 (Mutualidades e ISL)

N° accidentes fatales del trabajo 2022	N° accidentes fatales de trayecto 2022	Accidentes fatales del trabajo cada 100.000 protegidas/os 2018 - 2022	Accidentes fatales de trayecto cada 100.000 protegidas/os 2018 - 2022
7	4	10,8	2,7
En 2021 se registraron	En 2021 se registraron	Variación de	Variación de
7	2	-1,58	0,69
accidentes fatales del trabajo	accidentes fatales de trayecto	puntos respecto del año anterior	puntos respecto del año anterior

Evolución de las fatalidades por Accidentes Laborales (Mutualidades e ISL)

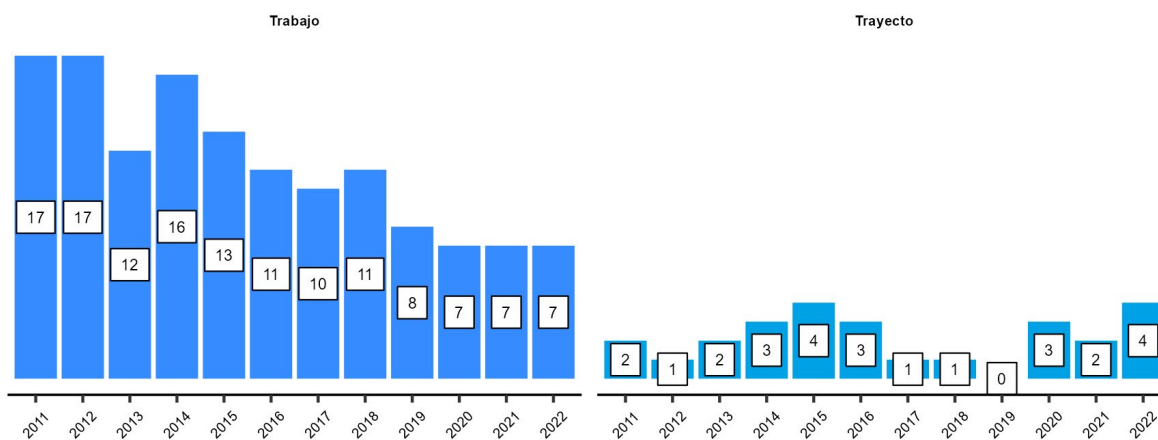

Evolución de las tasas de mortalidad por Accidentes del Trabajo y de Trayecto (Mutualidades e ISL) (Fatalidades de trabajo y trayecto por cada 100.000 protegidas/os en periodos de 5 años)

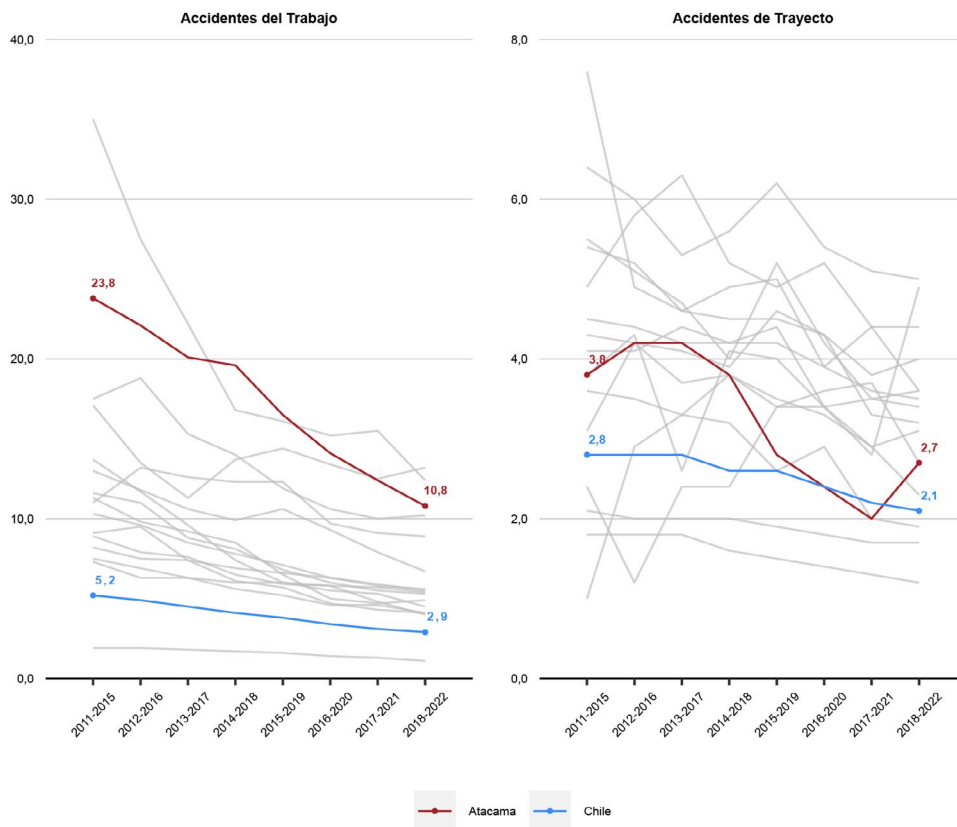

Tasas de Accidentes Laborales y Enfermedades Profesionales según sexo (Mutualidades) (Sinistros cada 100 trabajadoras y trabajadores protegidos)

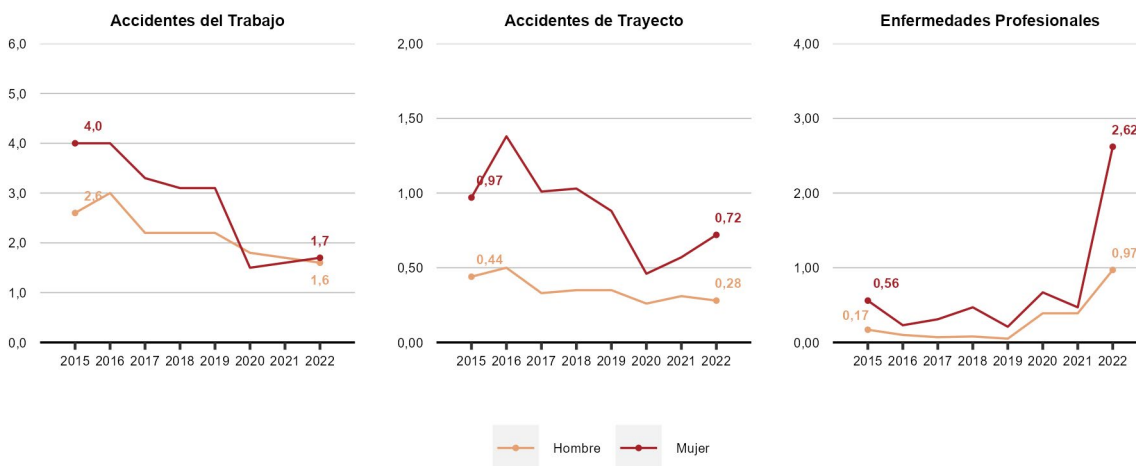

Riesgo Relativo de Accidentes Laborales y Enfermedades Profesionales (Mutualidades)

(Riesgo relativo: accidentes o enfermedades cada 100 mujeres por cada accidente o enfermedad cada 100 hombres. Si RR=1 entonces el riesgo es similar en hombres y mujeres. Si RR > 1 el riesgo es mayor en mujeres, mientras que si RR < 1 el riesgo es mayor en hombres)

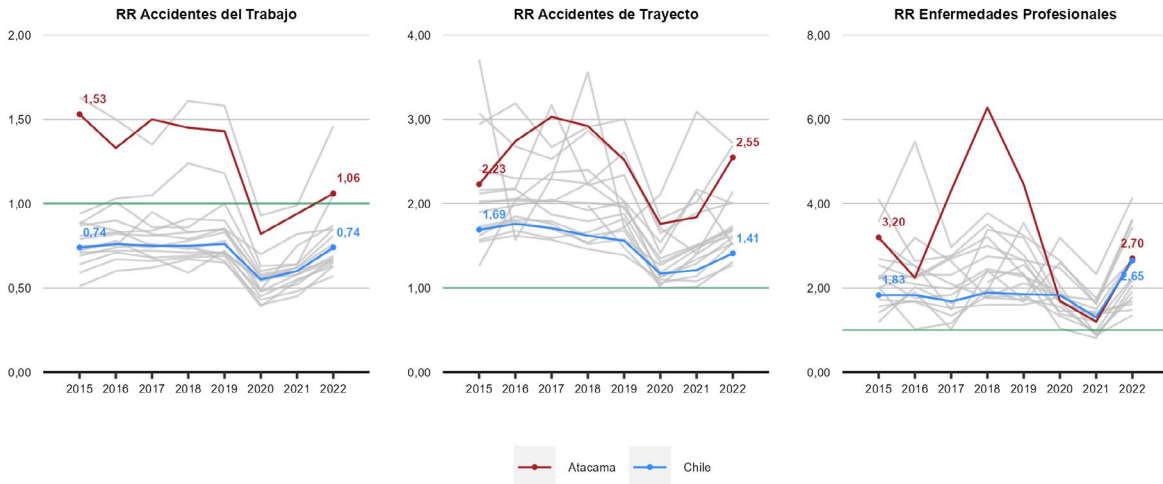

Fatalidades Laborales según sexo (Mutualidades e ISL)

Accidentes Fatales del Trabajo

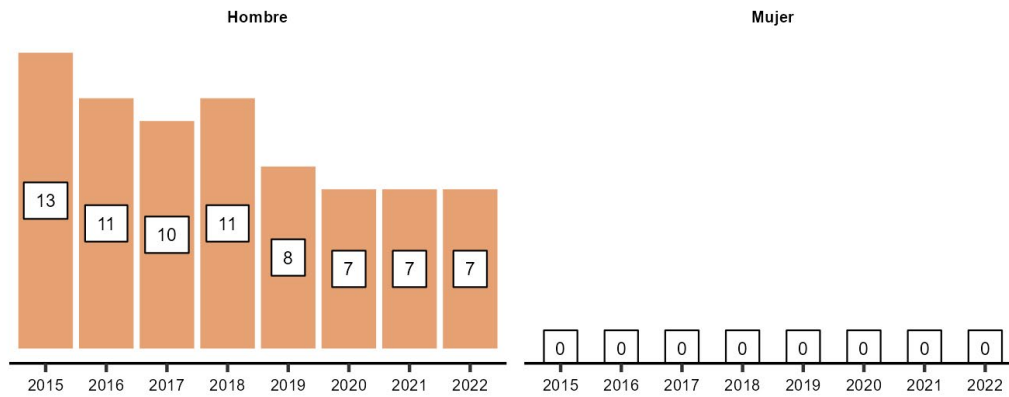

Accidentes Fatales de Trayecto

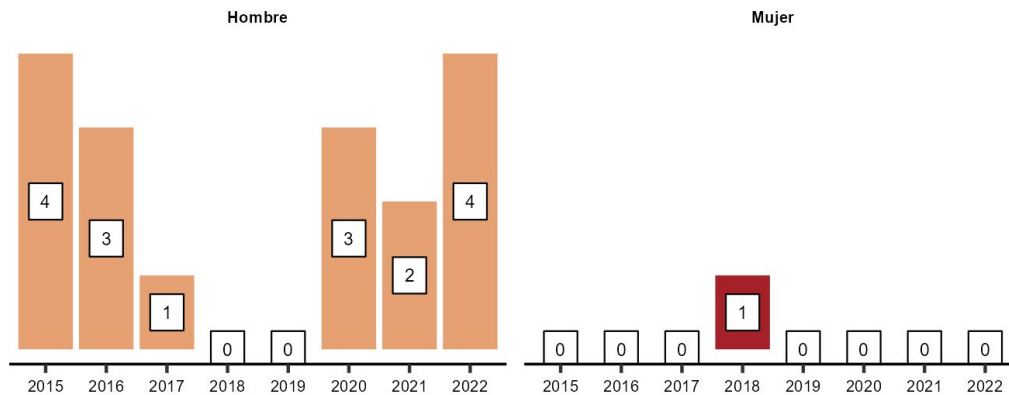

Sectores económicos, trabajadores, cobertura, Accidentes Laborales y Enfermedades Profesionales
(Ocupados y cobertura para Mutualidades e ISL. Tasas de accidentes y enfermedades corresponde solo a Mutualidades)

	Aporte PIB 2021	Promedio Trabajadores 2022		Accidentes del Trabajo 2022		Accidentes de Trayecto 2022		Enfermedades Profesionales 2022	
		Ocupados	Cobertura	N°	Tasa	N°	Tasa	N°	Tasa
Agricultura y Pesca	2,2%	4,3%	96%	171	3,4	9	0,18	18	0,36
Minería	35%	19%	51%	71	0,9	6	0,07	38	0,47
Industria	2,1%	8,5%	43%	64	1,5	13	0,30	17	0,39
EGA	11%	2,6%	9,8%	5	1,7	3	1,01	1	0,34
Construcción	9%	6,8%	118%	123	1,2	35	0,33	94	0,90
Comercio	7,1%	22%	28%	121	2,8	33	0,75	33	0,75
Transporte	7,1%	5,1%	63%	38	1,1	3	0,08	21	0,59
Servicios	27%	31%	74%	344	1,7	144	0,69	653	3,14
Total	100%	100%	59%	937	1,6	246	0,43	875	1,54

Coquimbo



N° Promedio de Trabajadores Protegidos y Cobertura del Seguro

(Sobre el total de trabajadores y trabajadoras ocupados en 2022 en Mutualidades e ISL)

Trabajadores/as protegidos **175.353**

Cobertura del seguro de la Ley N° 16.744 **49%**

Variación **5,8%**
Trabajadores/as respecto del año 2021

Variación **-0,9**
puntos porcentuales respecto al año 2021

Distribución regional de trabajadores protegidos según organismo administrador

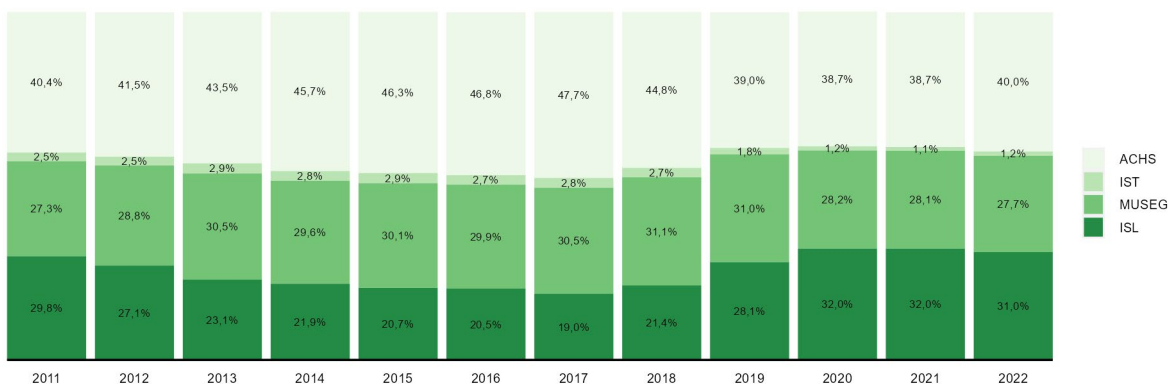

N° y Tasas de Accidentes del Trabajo, Trayecto y Enfermedades Profesionales 2022 (Mutualidades)

	Accidentes del trabajo	Accidentes de trayecto	Enfermedades profesionales
N°	2.855	820	2.205
Variación respecto de 2021	13%	17%	501%
Tasa	2,4	0,68	1,82
Variación respecto de 2021	0,1	0,06	1,50

Evolución de las tasas de Accidentes Laborales y Enfermedades Profesionales (Mutualidades)

(Siniestros cada 100 trabajadores protegidos)

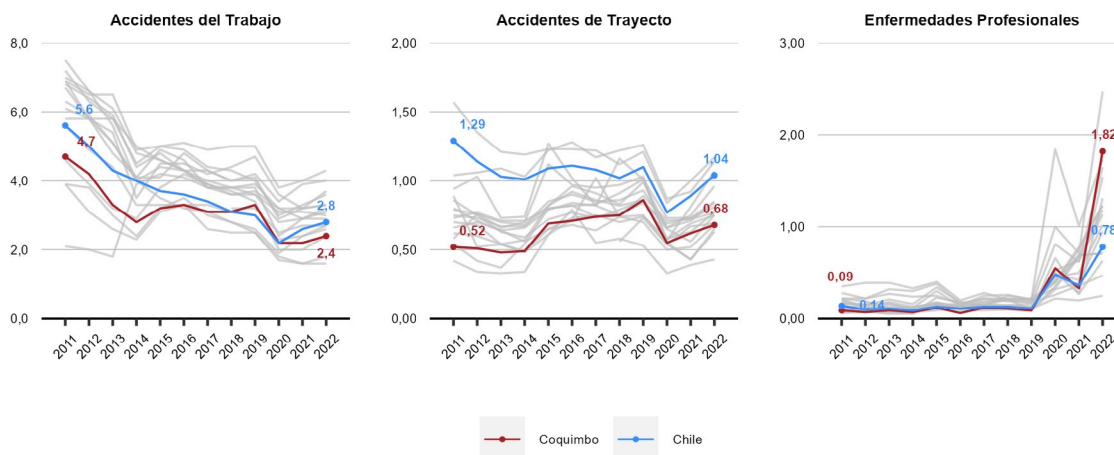

Diagnósticos de Enfermedades Profesionales 2022 (Mutualidades)

(Sobre el total de denuncias calificadas como Enfermedad Profesional en 2022)

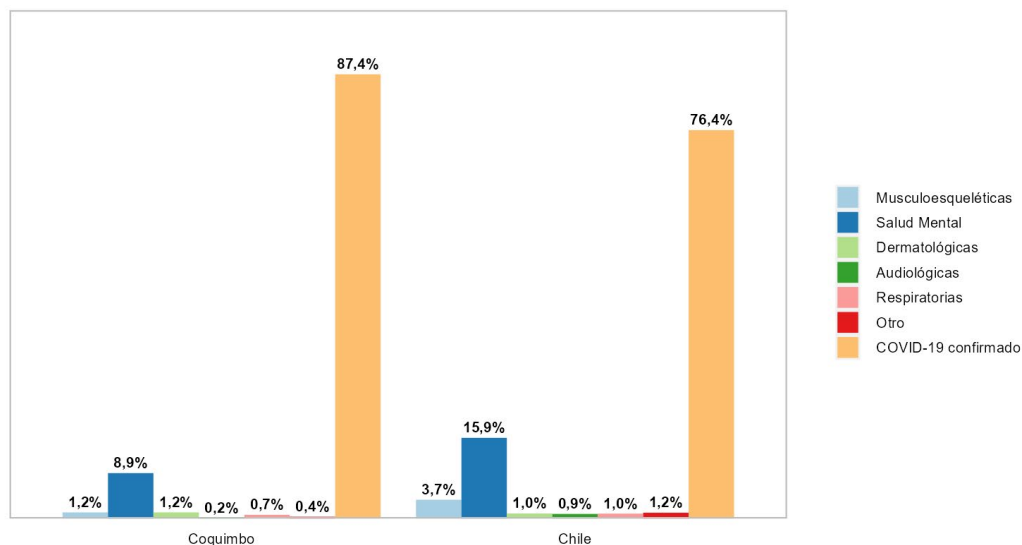

Accidentes Laborales Fatales y Tasas de Mortalidad por Accidentes Laborales 2022 (Mutualidades e ISL)

N° accidentes fatales del trabajo 2022	N° accidentes fatales de trayecto 2022	Accidentes fatales del trabajo cada 100.000 protegidas/os 2018 - 2022	Accidentes fatales de trayecto cada 100.000 protegidas/os 2018 - 2022
8	3	4,9	3,2
En 2021 se registraron	En 2021 se registraron	Variación de	Variación de
8	6	0,26	-0,18
accidentes fatales del trabajo	accidentes fatales de trayecto	puntos respecto del año anterior	puntos respecto del año anterior

Evolución de las fatalidades por Accidentes Laborales (Mutualidades e ISL)

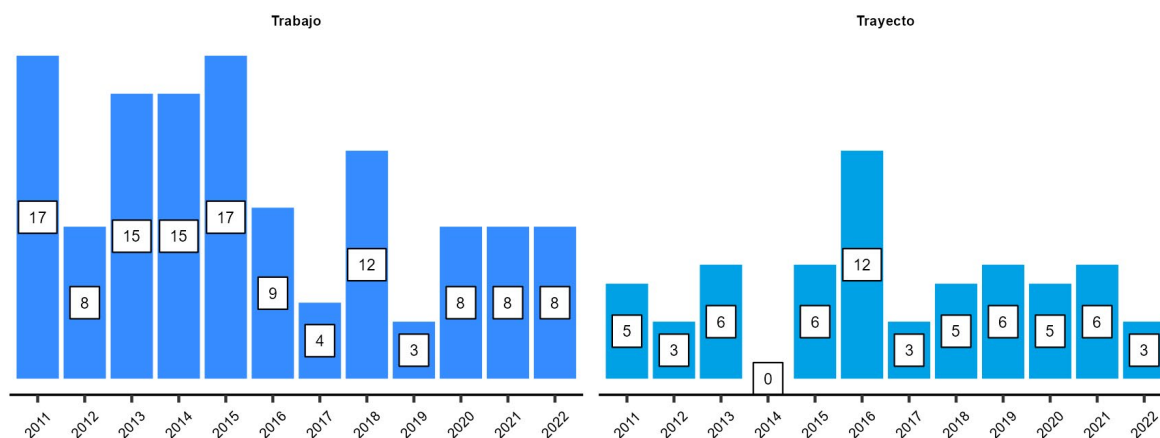

Evolución de las tasas de mortalidad por Accidentes del Trabajo y de Trayecto (Mutualidades e ISL) (Fatalidades de trabajo y trayecto por cada 100.000 protegidas/os en periodos de 5 años)

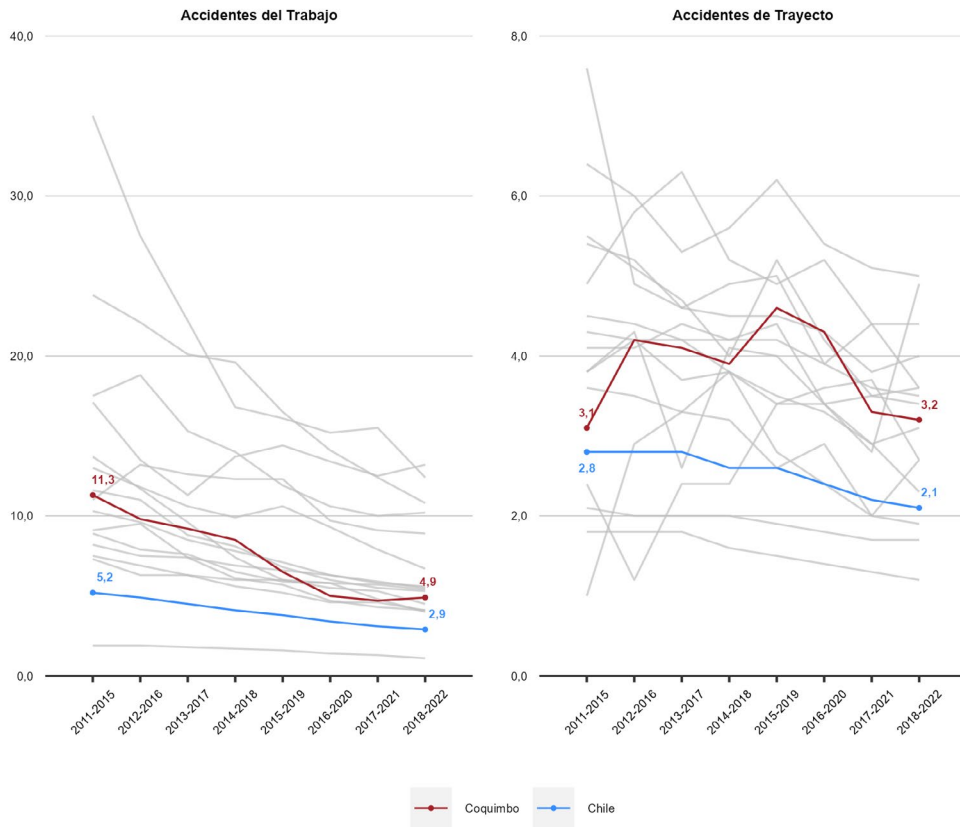

Tasas de Accidentes Laborales y Enfermedades Profesionales según sexo (Mutualidades) (Sinistros cada 100 trabajadoras y trabajadores protegidos)

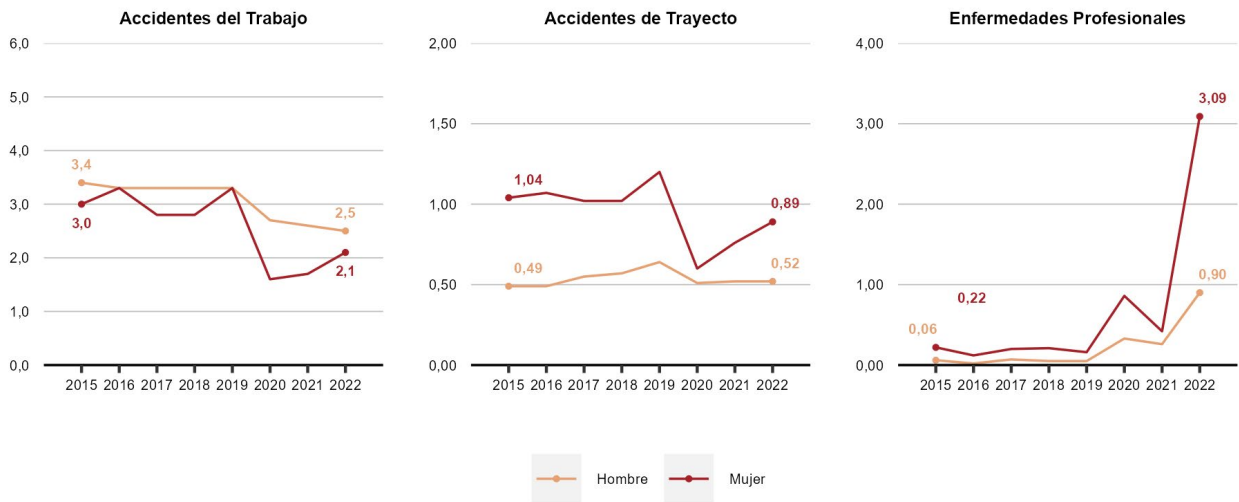

Riesgo Relativo de Accidentes Laborales y Enfermedades Profesionales (Mutualidades)

(Riesgo relativo: accidentes o enfermedades cada 100 mujeres por cada accidente o enfermedad cada 100 hombres. Si RR=1 entonces el riesgo es similar en hombres y mujeres. Si RR > 1 el riesgo es mayor en mujeres, mientras que si RR < 1 el riesgo es mayor en hombres)

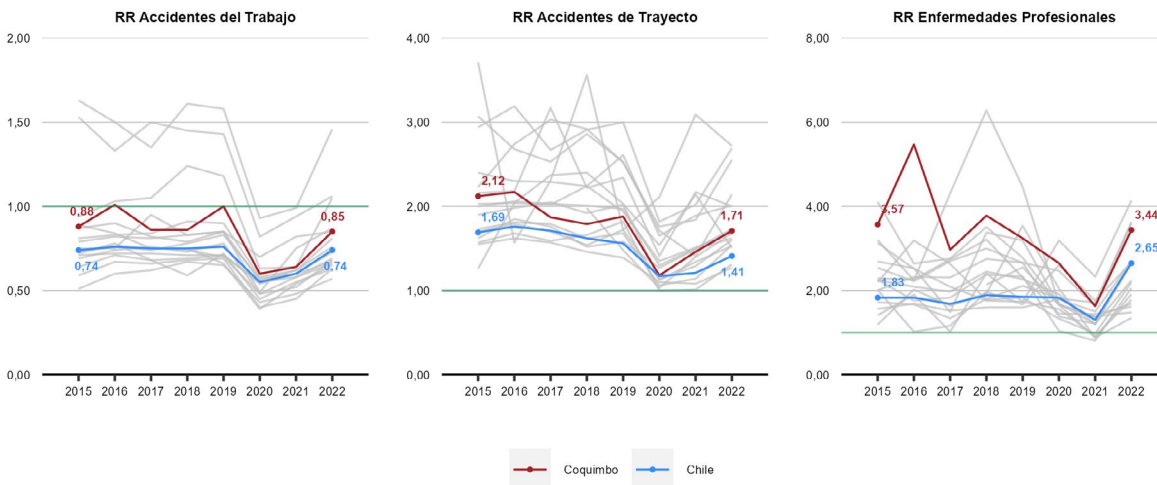

Fatalidades Laborales según sexo (Mutualidades e ISL)

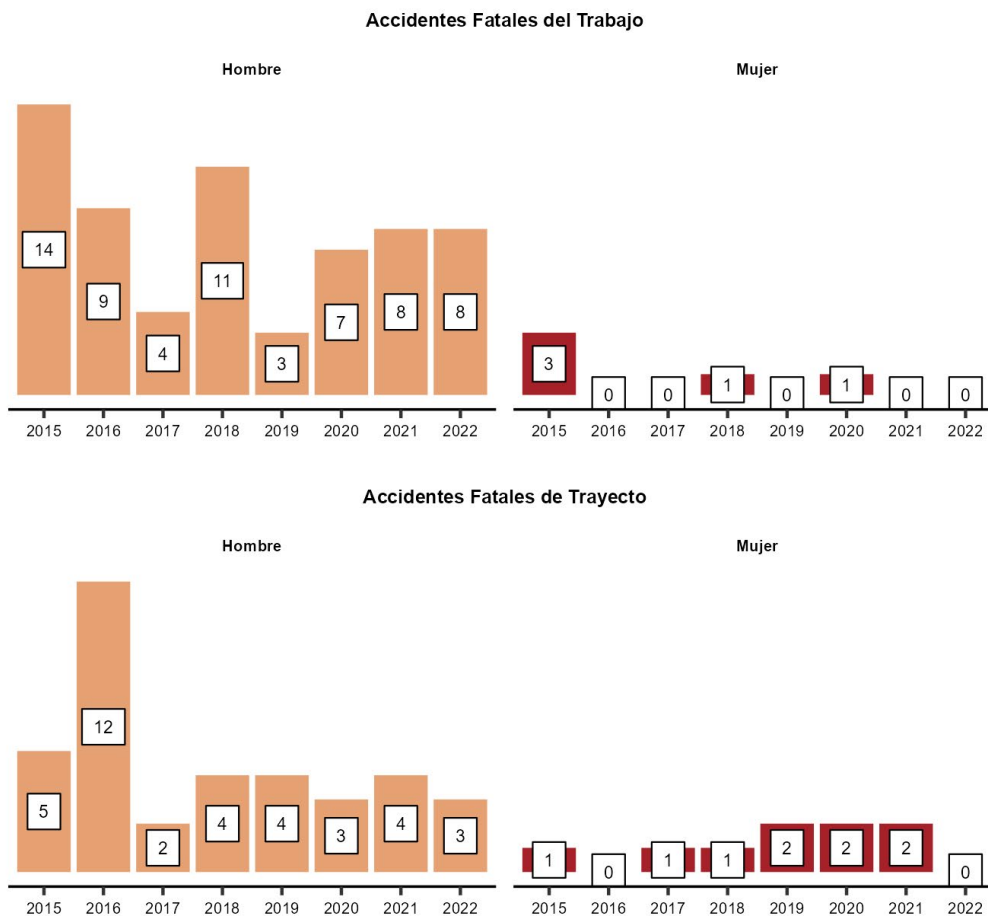

Sectores económicos, trabajadores, cobertura, Accidentes Laborales y Enfermedades Profesionales
(Ocupados y cobertura para Mutualidades e ISL. Tasas de accidentes y enfermedades corresponde solo a Mutualidades)

	Aporte PIB 2021	Promedio Trabajadores 2022		Accidentes del Trabajo 2022		Accidentes de Trayecto 2022		Enfermedades Profesionales 2022	
		Ocupados	Cobertura	N°	Tasa	N°	Tasa	N°	Tasa
Agricultura y Pesca	6%	8,3%	56%	390	3,1	38	0,30	16	0,13
Minería	16%	11%	13%	40	1,0	1	0,02	16	0,38
Industria	4,7%	5,8%	34%	163	3,3	22	0,44	12	0,24
EGA	2,9%	1,5%	15%	9	1,7	3	0,57	0	0,00
Construcción	11%	9,1%	58%	514	3,1	123	0,75	52	0,32
Comercio	12%	25%	29%	378	2,7	108	0,77	28	0,20
Transporte	7,6%	4,6%	60%	197	2,6	25	0,33	12	0,16
Servicios	39%	35%	74%	1.164	1,9	500	0,83	2.069	3,42
Total	100%	100%	49%	2.855	2,4	820	0,68	2.205	1,82

Valparaíso



N° Promedio de Trabajadores Protegidos y Cobertura del Seguro

(Sobre el total de trabajadores y trabajadoras ocupados en 2022 en Mutualidades e ISL)

Trabajadores/as protegidos 526.001	Cobertura del seguro de la Ley N° 16.744 60%
Variación 5,1% Trabajadores/as respecto del año 2021	Variación -1,5 puntos respecto del año 2021

Distribución regional de trabajadores protegidos según organismo administrador

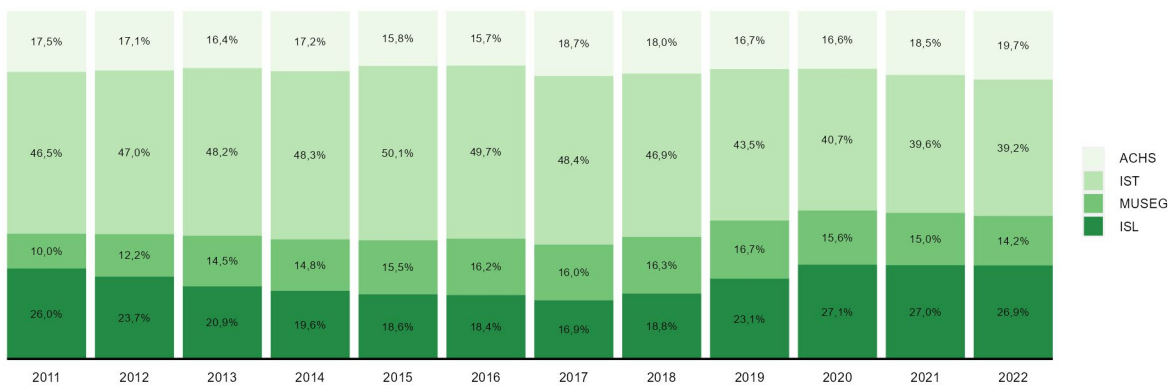

N° y Tasas de Accidentes del Trabajo, Trayecto y Enfermedades Profesionales 2022 (Mutualidades)

Accidentes	Accidentes del trabajo	Accidentes de trayecto	Enfermedades profesionales
N°	13.874	4.397	3.648
Variación respecto de 2021	15%	30%	156%
Tasa	3,6	1,14	0,95
Variación respecto de 2021	0,3	0,22	0,56

Evolución de las tasas de Accidentes Laborales y Enfermedades Profesionales (Mutualidades)

(Sinistros cada 100 trabajadores protegidos)

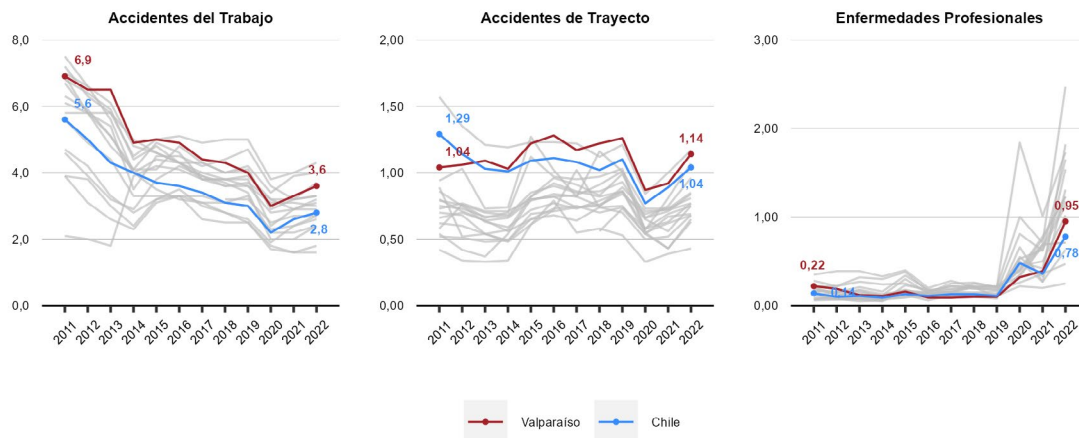

Diagnósticos de Enfermedades Profesionales 2022 (Mutualidades)

(Sobre el total de denuncias calificadas como Enfermedad Profesional en 2022)

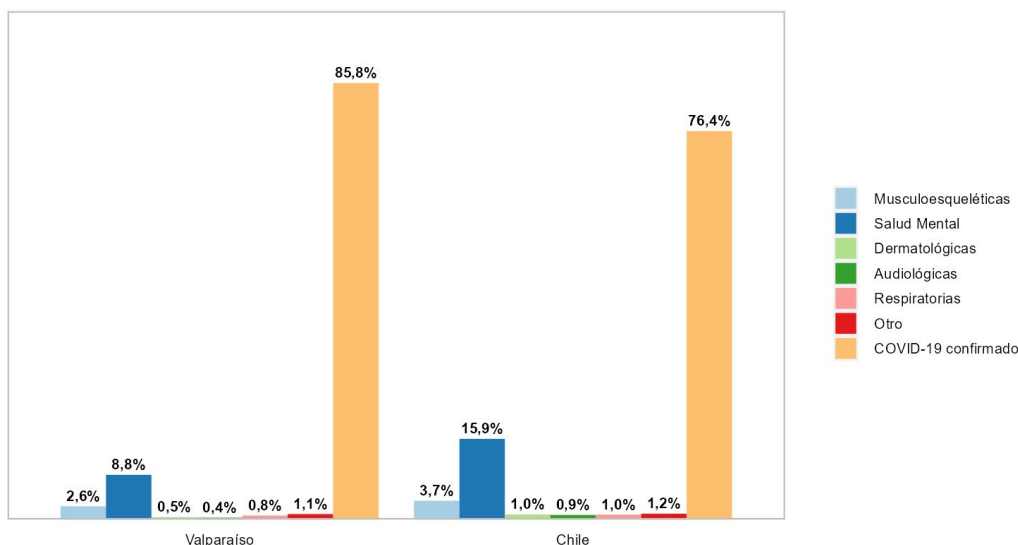

Accidentes Laborales Fatales y Tasas de Mortalidad por Accidentes Laborales 2022 (Mutualidades e ISL)

Nº accidentes fatales del trabajo 2022	Nº accidentes fatales de trayecto 2022	Accidentes fatales del trabajo cada 100.000 protegidas/os 2018 - 2022	Accidentes fatales de trayecto cada 100.000 protegidas/os 2018 - 2022
21	16	4,1	3,1
En 2021 se registraron	En 2021 se registraron	Variación de	Variación de
23	12	-0,54	0,18
accidentes fatales del trabajo	accidentes fatales de trayecto	puntos respecto del año anterior	puntos respecto del año anterior

Evolución de las fatalidades por Accidentes Laborales (Mutualidades e ISL)

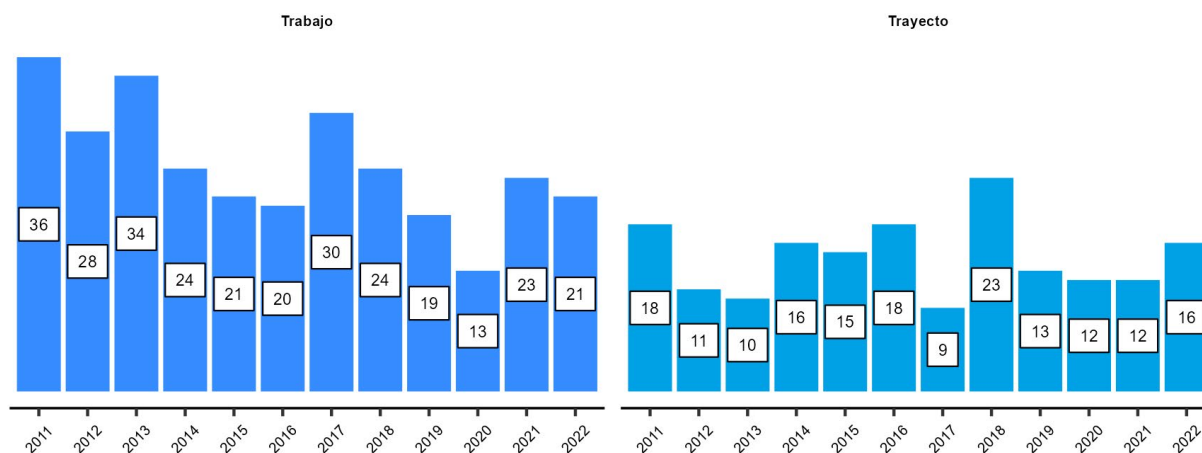

Evolución de las tasas de mortalidad por Accidentes del Trabajo y de Trayecto (Mutualidades e ISL) (Fatalidades de trabajo y trayecto por cada 100.000 protegidas/os en periodos de 5 años)

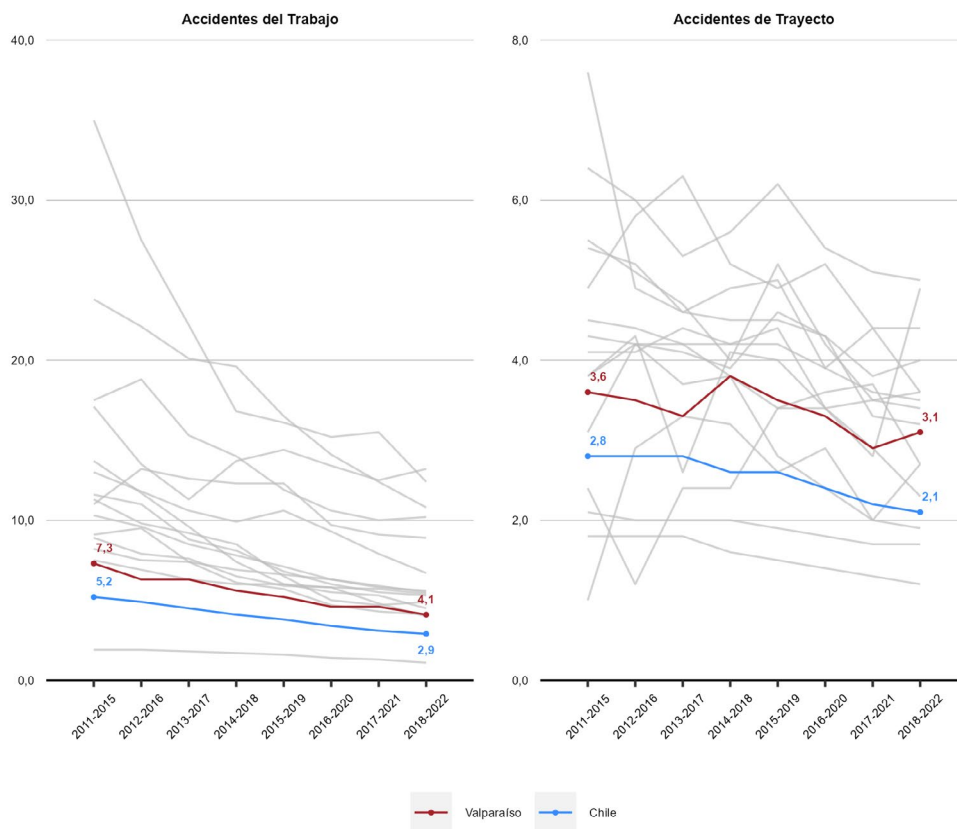

Tasas de Accidentes Laborales y Enfermedades Profesionales según sexo (Mutualidades) (Siniestros cada 100 trabajadoras y trabajadores protegidos)

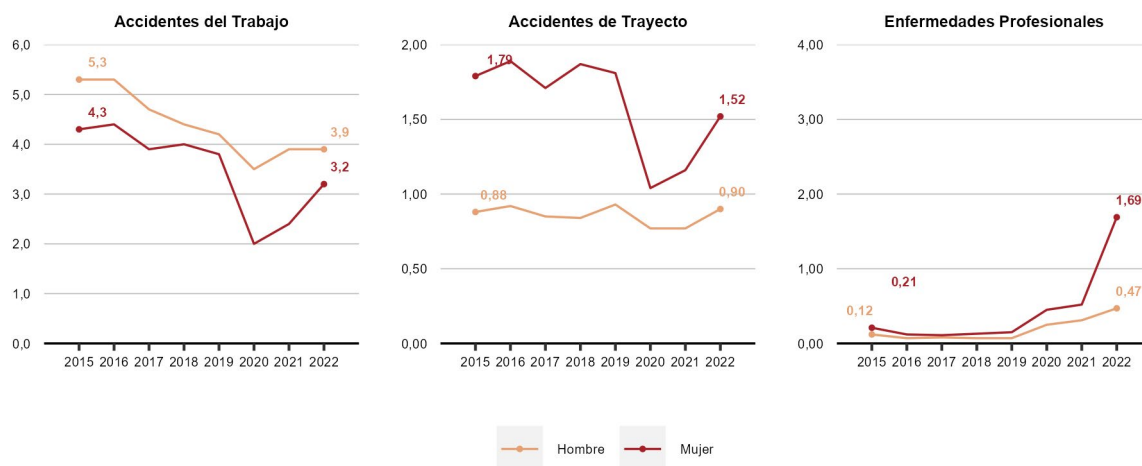

Riesgo Relativo de Accidentes Laborales y Enfermedades Profesionales (Mutualidades)

(Riesgo relativo: accidentes o enfermedades cada 100 mujeres por cada accidente o enfermedad cada 100 hombres. Si RR=1 entonces el riesgo es similar en hombres y mujeres. Si RR > 1 el riesgo es mayor en mujeres, mientras que si RR < 1 el riesgo es mayor en hombres)

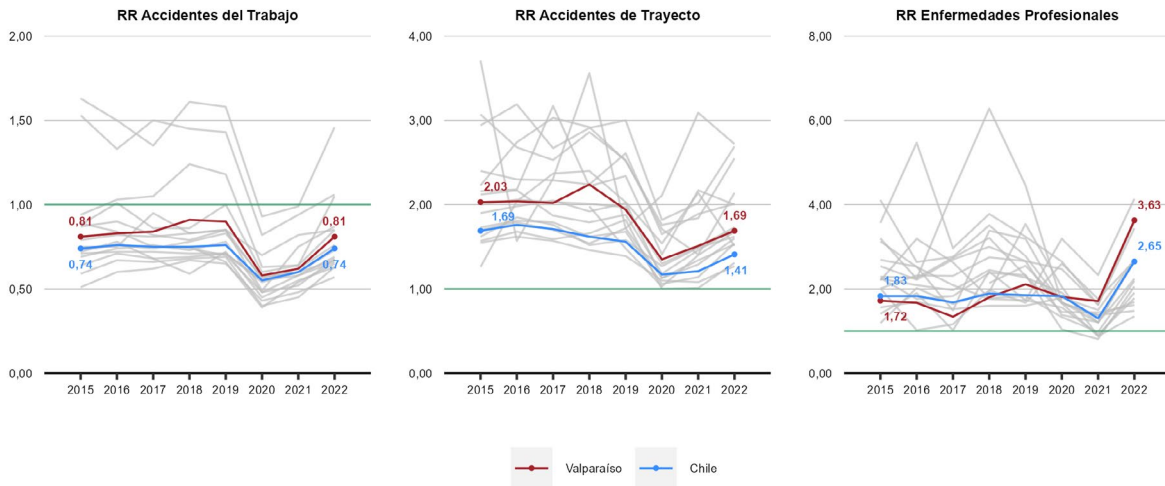

Fatalidades Laborales según sexo (Mutualidades e ISL)

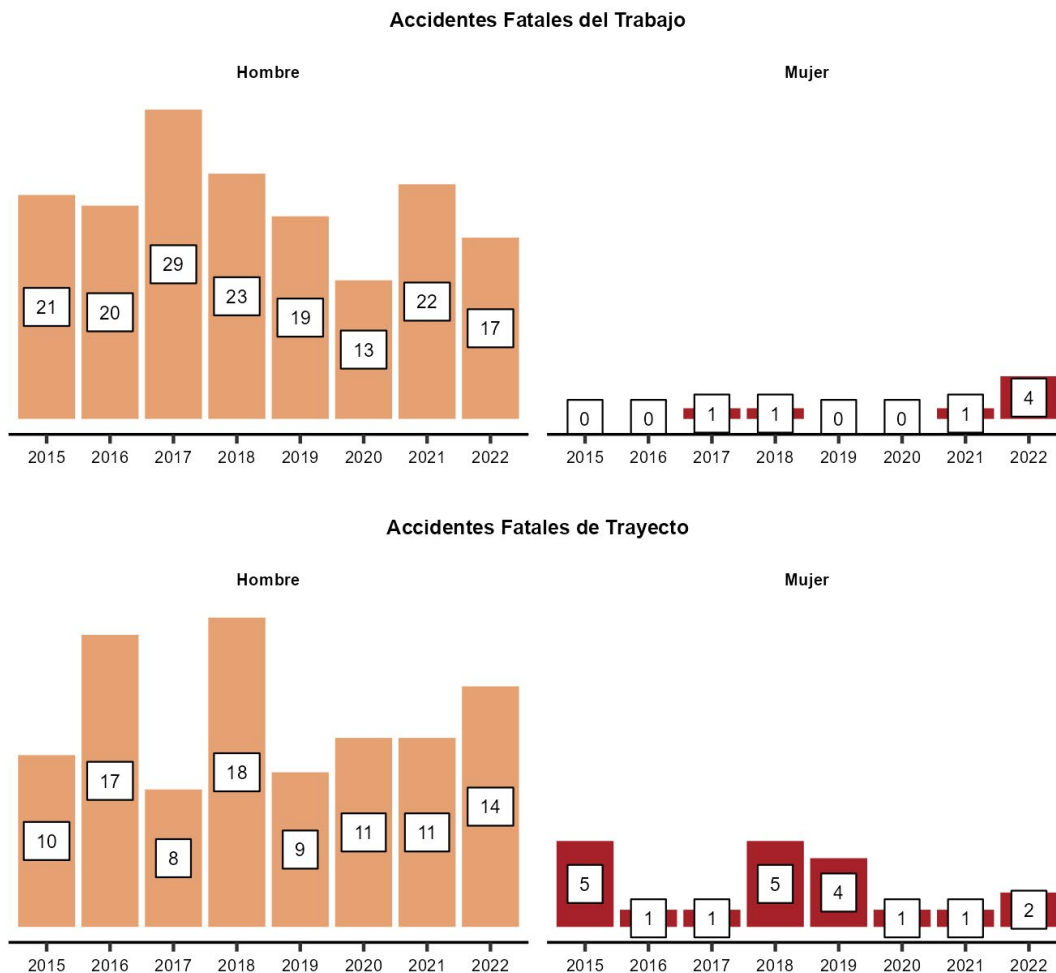

Sectores económicos, trabajadores, cobertura, Accidentes Laborales y Enfermedades Profesionales
(Ocupados y cobertura para Mutualidades e ISL. Tasas de accidentes y enfermedades corresponde solo a Mutualidades)

	Aporte PIB 2021	Promedio Trabajadores 2022		Accidentes del Trabajo 2022		Accidentes de Trayecto 2022		Enfermedades Profesionales 2022	
		Ocupados	Cobertura	N°	Tasa	N°	Tasa	N°	Tasa
Agricultura y Pesca	3,9%	5,3%	78%	1.464	4,8	200	0,65	28	0,09
Minería	5,3%	4,3%	10%	79	3,0	22	0,85	17	0,65
Industria	7,9%	7,7%	57%	1.439	4,3	308	0,93	67	0,20
EGA	5,3%	1,3%	26%	47	1,7	7	0,26	2	0,07
Construcción	7,3%	9,5%	54%	2.117	5,4	542	1,39	77	0,20
Comercio	11%	24%	36%	1.797	3,7	509	1,06	108	0,22
Transporte	13%	7,4%	74%	1.373	3,3	369	0,90	55	0,13
Servicios	46%	41%	77%	5.558	3,0	2.440	1,30	3.294	1,76
Total	100%	100%	60%	13.874	3,6	4.397	1,14	3.648	0,95

Santiago (Metropolitana)



N° Promedio de Trabajadores Protegidos y Cobertura del Seguro

(Sobre el total de trabajadores y trabajadoras ocupados en 2022 en Mutualidades e ISL)

Trabajadores/as protegidos **4.183.163**

Variación **4,2%**
Trabajadores/as respecto del año 2021

Cobertura del seguro de la Ley N° 16.744 **105%**

Variación **-1,8**
puntos porcentuales respecto al año 2021

Distribución regional de trabajadores protegidos según organismo administrador

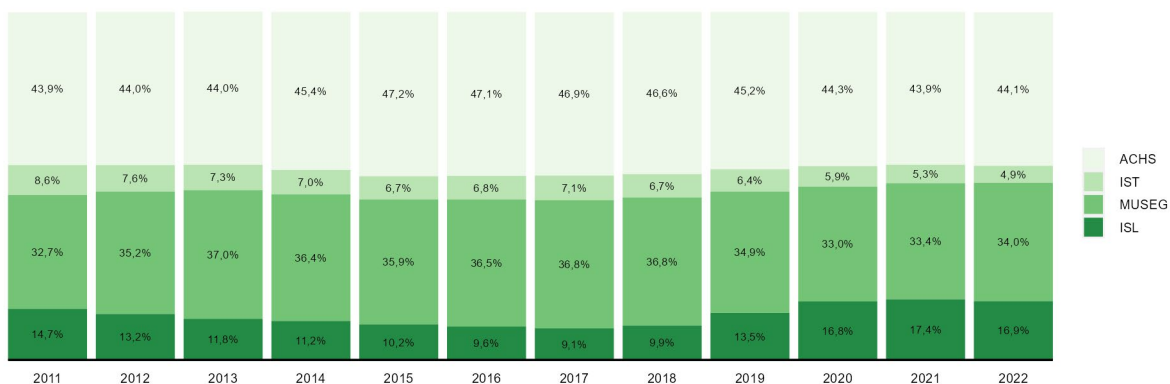

N° y Tasas de Accidentes del Trabajo, Trayecto y Enfermedades Profesionales 2022 (Mutualidades)

Accidentes	Accidentes del trabajo	Accidentes de trayecto	Enfermedades profesionales
N°	89.413	40.682	21.897
Variación respecto de 2021	11%	23%	141%
Tasa	2,6	1,17	0,63
Variación respecto de 2021	0,1	0,17	0,36

Evolución de las tasas de Accidentes Laborales y Enfermedades Profesionales (Mutualidades)

(Siniestros cada 100 trabajadores protegidos)

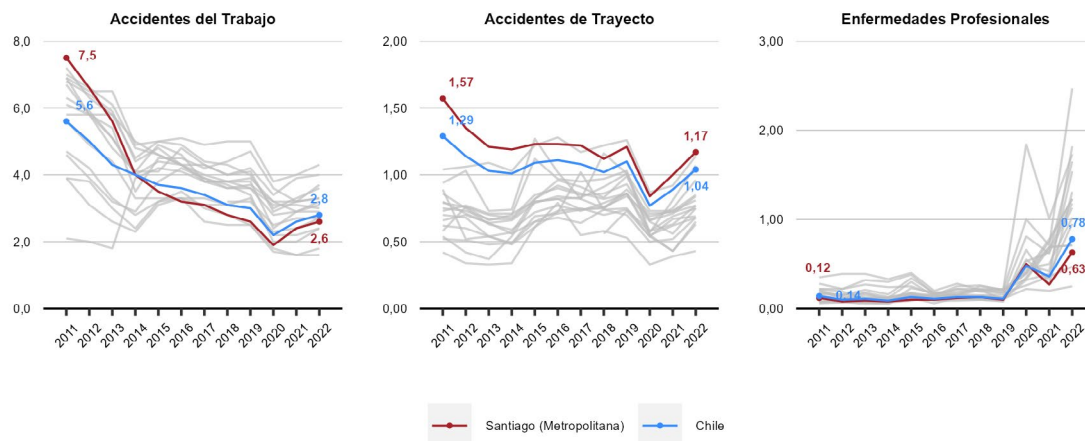

Diagnósticos de Enfermedades Profesionales 2022 (Mutualidades)

(Sobre el total de denuncias calificadas como Enfermedad Profesional en 2022)

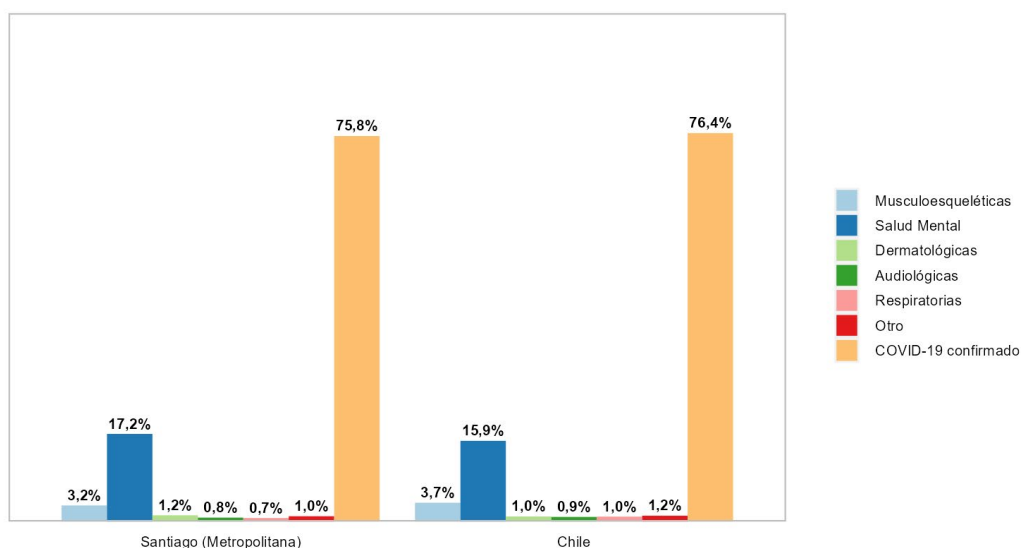

Accidentes Laborales Fatales y Tasas de Mortalidad por Accidentes Laborales 2022 (Mutualidades e ISL)

Nº accidentes fatales del trabajo 2022	Nº accidentes fatales de trayecto 2022	Accidentes fatales del trabajo cada 100.000 protegidas/os 2018 - 2022	Accidentes fatales de trayecto cada 100.000 protegidas/os 2018 - 2022
39	38	1,1	1,2
En 2021 se registraron	En 2021 se registraron	Variación de	Variación de
45	47	-0,15	-0,10
accidentes fatales del trabajo	accidentes fatales de trayecto	puntos respecto del año anterior	puntos respecto del año anterior

Evolución de las fatalidades por Accidentes Laborales (Mutualidades e ISL)

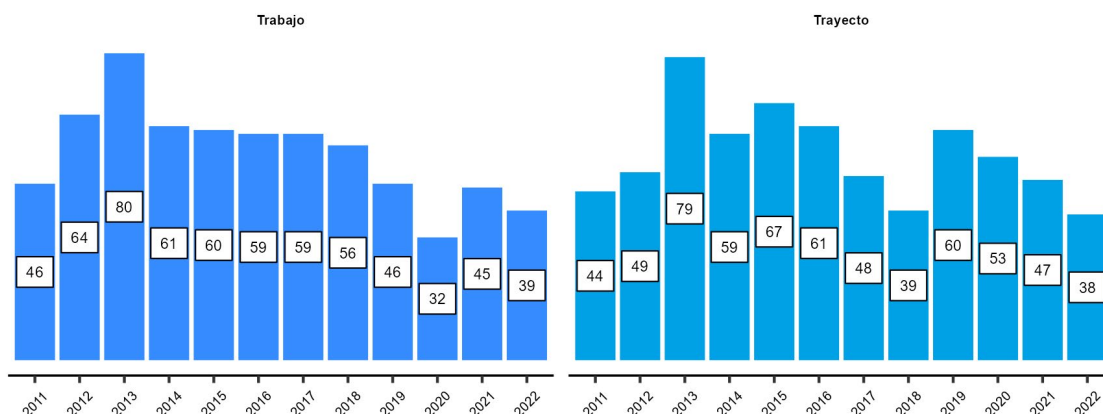

Evolución de las tasas de mortalidad por Accidentes del Trabajo y de Trayecto (Mutualidades e ISL) (Fatalidades de trabajo y trayecto por cada 100.000 protegidas/os en periodos de 5 años)

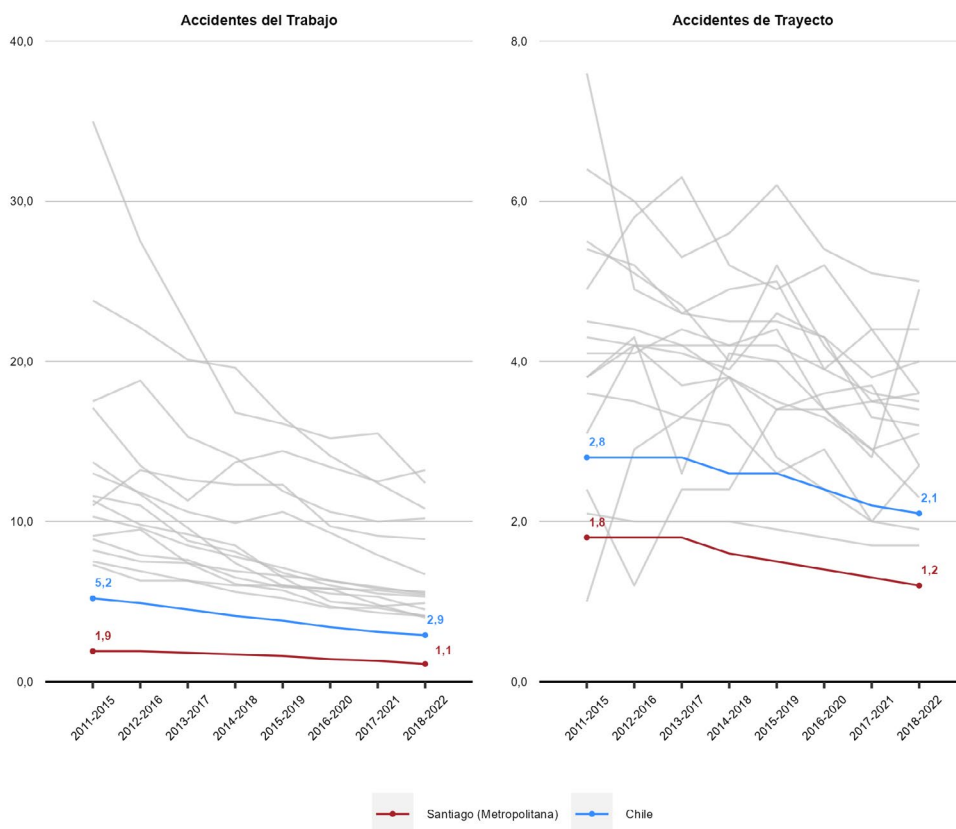

Tasas de Accidentes Laborales y Enfermedades Profesionales según sexo (Mutualidades) (Sinistros cada 100 trabajadoras y trabajadores protegidos)

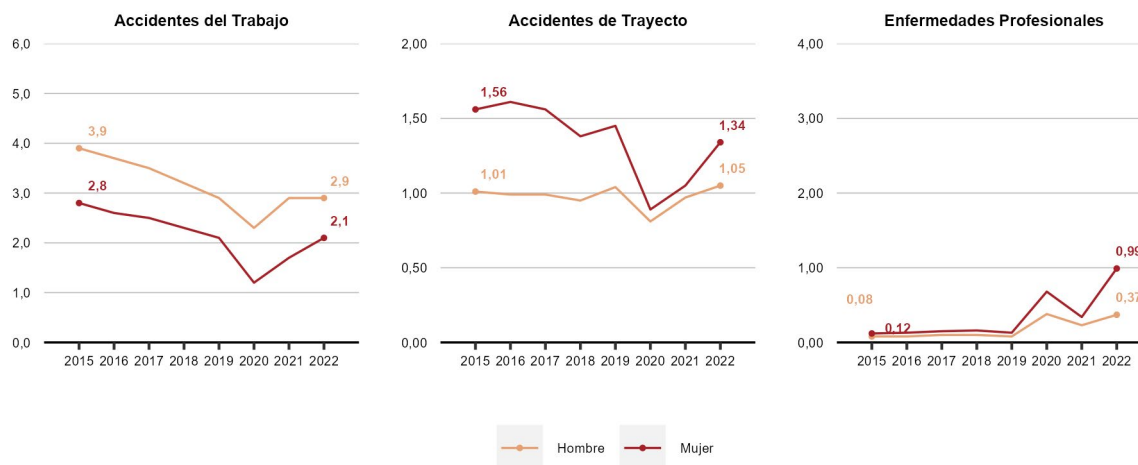

Riesgo Relativo de Accidentes Laborales y Enfermedades Profesionales (Mutualidades)

(Riesgo relativo: accidentes o enfermedades cada 100 mujeres por cada accidente o enfermedad cada 100 hombres. Si RR=1 entonces el riesgo es similar en hombres y mujeres. Si RR > 1 el riesgo es mayor en mujeres, mientras que si RR < 1 el riesgo es mayor en hombres)

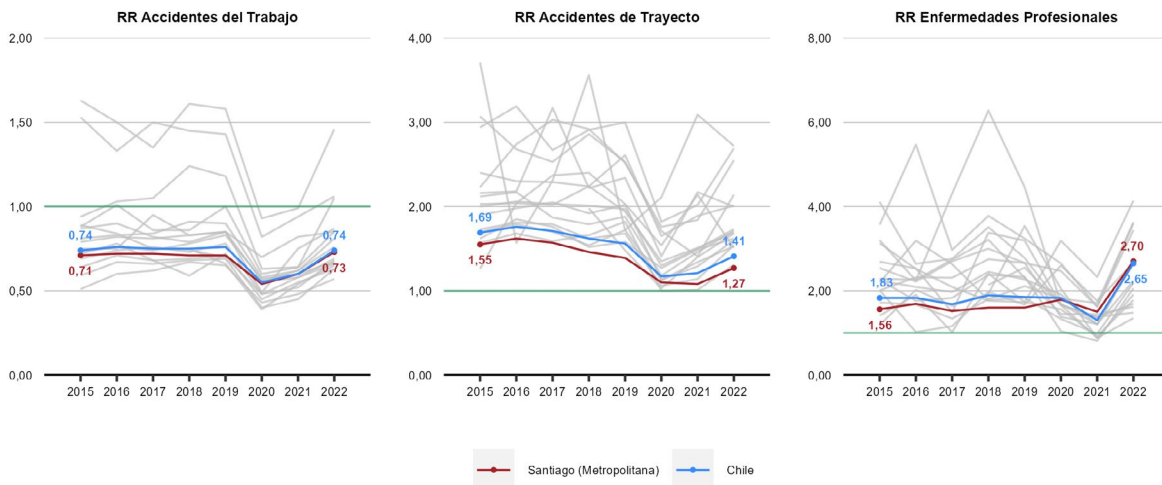

Fatalidades Laborales según sexo (Mutualidades e ISL)

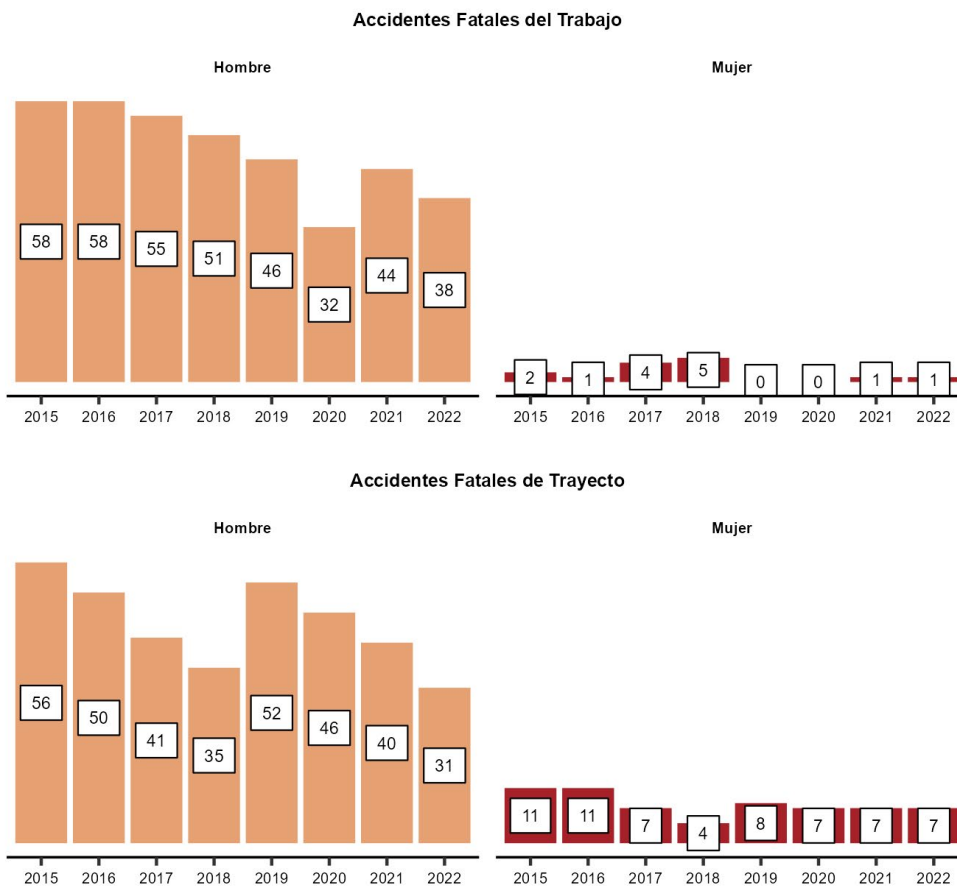

Sectores económicos, trabajadores, cobertura, Accidentes Laborales y Enfermedades Profesionales
(Ocupados y cobertura para Mutualidades e ISL. Tasas de accidentes y enfermedades corresponde solo a Mutualidades)

	Aporte PIB 2021	Promedio Trabajadores 2022		Accidentes del Trabajo 2022		Accidentes de Trayecto 2022		Enfermedades Profesionales 2022	
		Ocupados	Cobertura	N°	Tasa	N°	Tasa	N°	Tasa
Agricultura y Pesca	0,8%	1,6%	176%	3.454	3,4	571	0,57	190	0,19
Minería	1%	0,9%	129%	219	0,6	68	0,19	68	0,19
Industria	11%	9,9%	81%	11.297	3,8	3.524	1,18	629	0,21
EGA	1,6%	1%	49%	186	1,0	73	0,39	25	0,13
Construcción	5,9%	8,4%	133%	14.282	3,4	5.801	1,38	854	0,20
Comercio	17%	25%	88%	22.238	2,9	9.564	1,24	1.276	0,17
Transporte	11%	6,5%	96%	8.256	3,6	2.631	1,15	528	0,23
Servicios	51%	47%	115%	29.481	1,8	18.450	1,15	18.327	1,14
Total	100%	100%	105%	89.413	2,6	40.682	1,17	21.897	0,63

O'Higgins



N° Promedio de Trabajadores Protegidos y Cobertura del Seguro

(Sobre el total de trabajadores y trabajadoras ocupados en 2022 en Mutualidades e ISL)

Trabajadores/as protegidos 290.109	Cobertura del seguro de la Ley N° 16.744 68%
Variación 5% Trabajadores/as respecto del año 2021	Variación -1,6 puntos respecto del año 2021

Distribución regional de trabajadores protegidos según organismo administrador

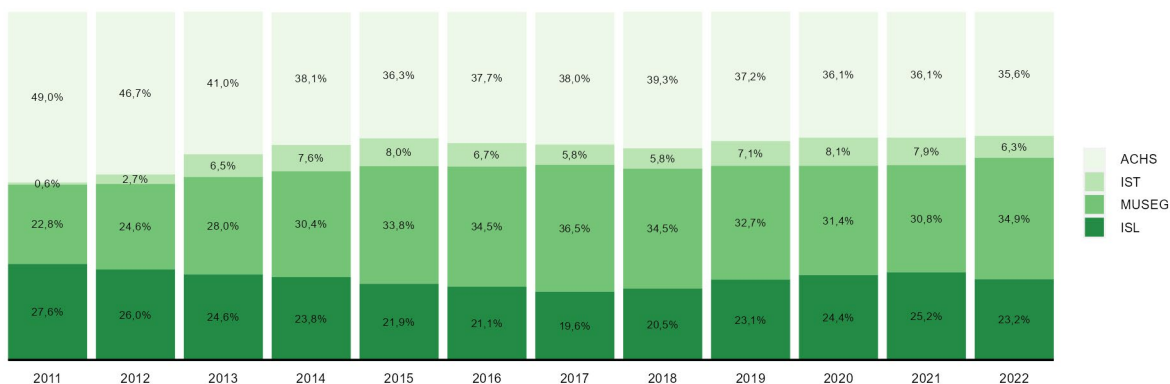

N° y Tasas de Accidentes del Trabajo, Trayecto y Enfermedades Profesionales 2022 (Mutualidades)

Accidentes	Accidentes del trabajo	Accidentes de trayecto	Enfermedades profesionales
N°	6.673	1.802	2.907
Variación respecto de 2021	3,7%	20%	412%
Tasa	3,0	0,81	1,31
Variación respecto de 2021	-0,1	0,08	1,03

Evolución de las tasas de Accidentes Laborales y Enfermedades Profesionales (Mutualidades)

(Sinistros cada 100 trabajadores protegidos)

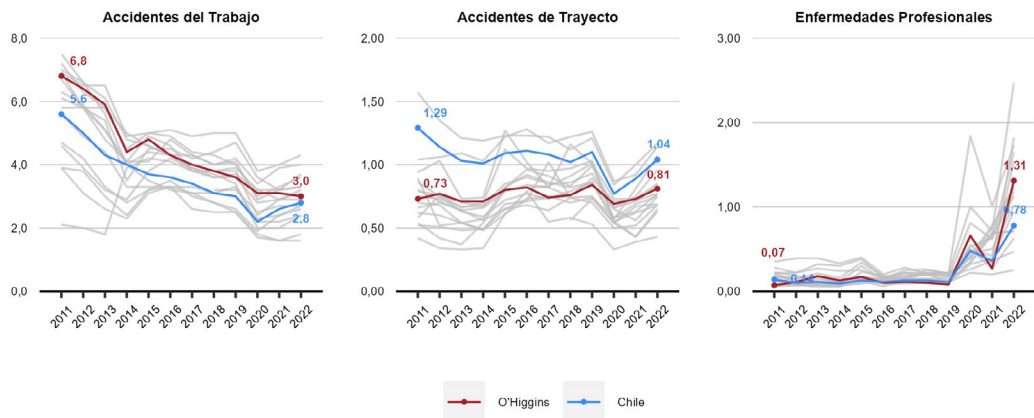

Diagnósticos de Enfermedades Profesionales 2022 (Mutualidades)

(Sobre el total de denuncias calificadas como Enfermedad Profesional en 2022)

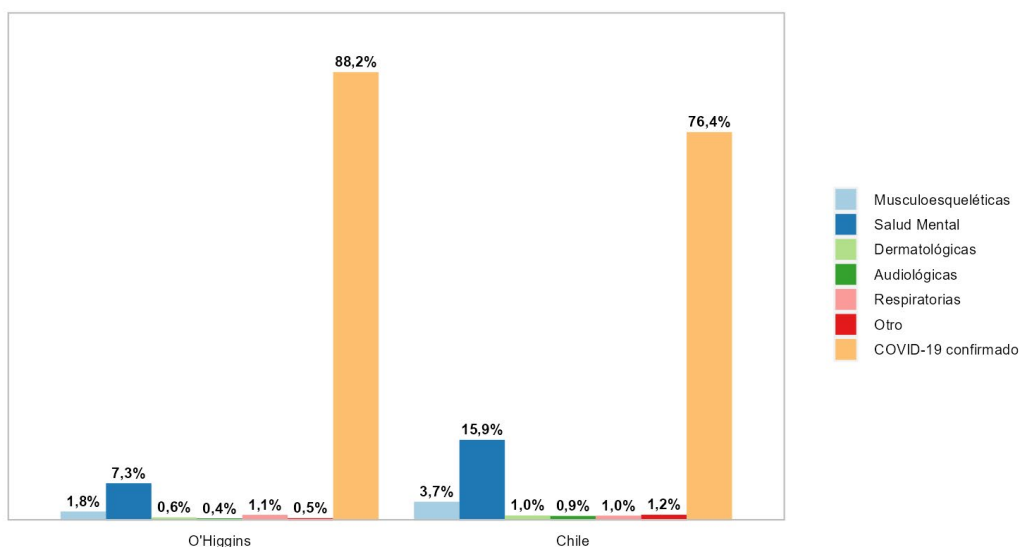

Accidentes Laborales Fatales y Tasas de Mortalidad por Accidentes Laborales 2022 (Mutualidades e ISL)

Nº accidentes fatales del trabajo 2022	Nº accidentes fatales de trayecto 2022	Accidentes fatales del trabajo cada 100.000 protegidas/os 2018 - 2022	Accidentes fatales de trayecto cada 100.000 protegidas/os 2018 - 2022
14	14	4,1	4,0
En 2021 se registraron	En 2021 se registraron	Variación de	Variación de
7	10	-0,25	0,14
accidentes fatales del trabajo	accidentes fatales de trayecto	puntos respecto del año anterior	puntos respecto del año anterior

Evolución de las fatalidades por Accidentes Laborales (Mutualidades e ISL)

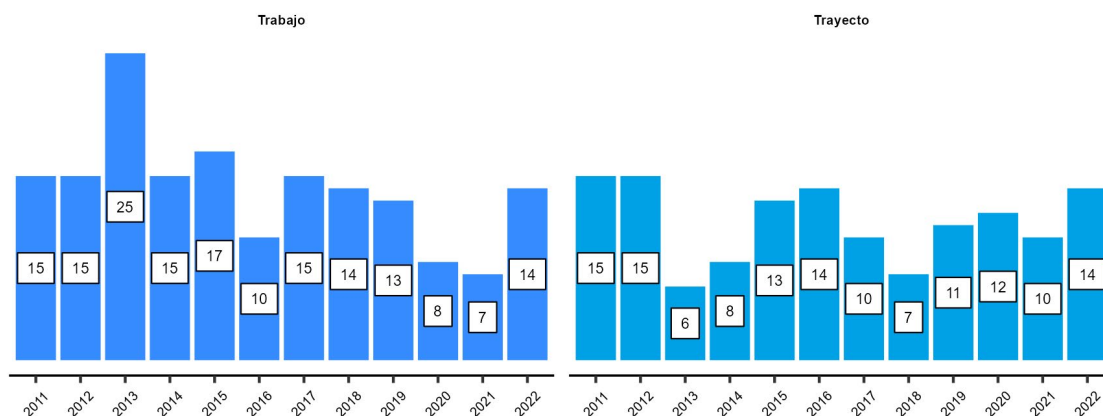

Evolución de las tasas de mortalidad por Accidentes del Trabajo y de Trayecto (Mutualidades e ISL) (Fatalidades de trabajo y trayecto por cada 100.000 protegidas/os en periodos de 5 años)

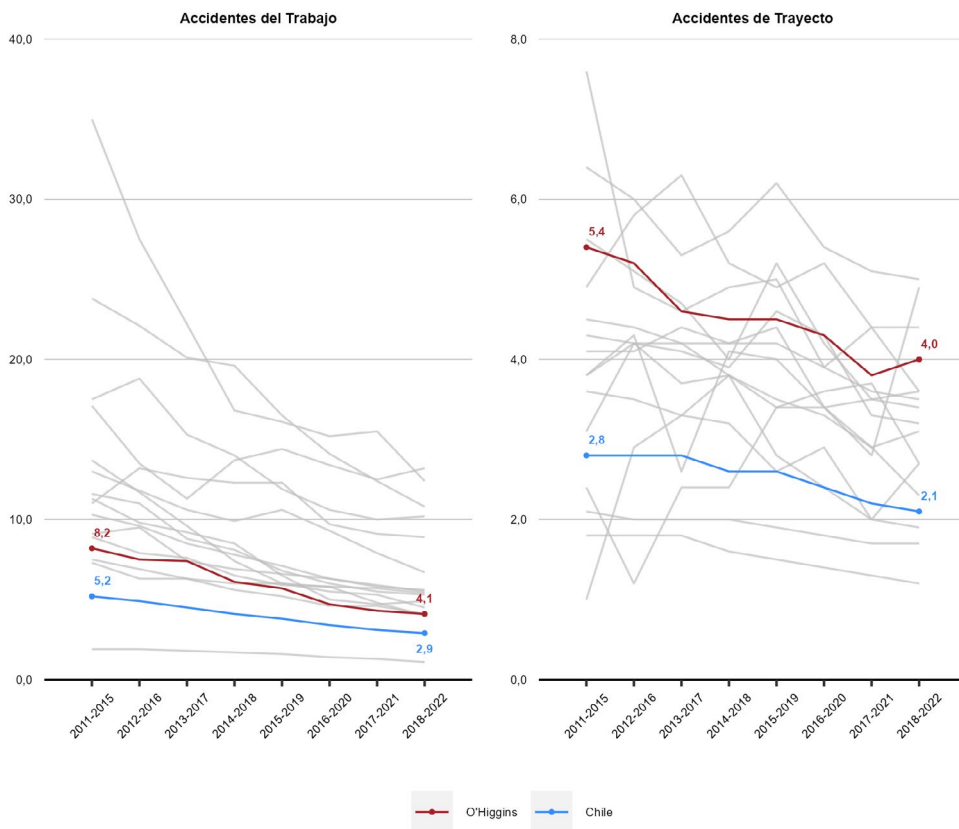

Tasas de Accidentes Laborales y Enfermedades Profesionales según sexo (Mutualidades) (Siniestros cada 100 trabajadoras y trabajadores protegidos)

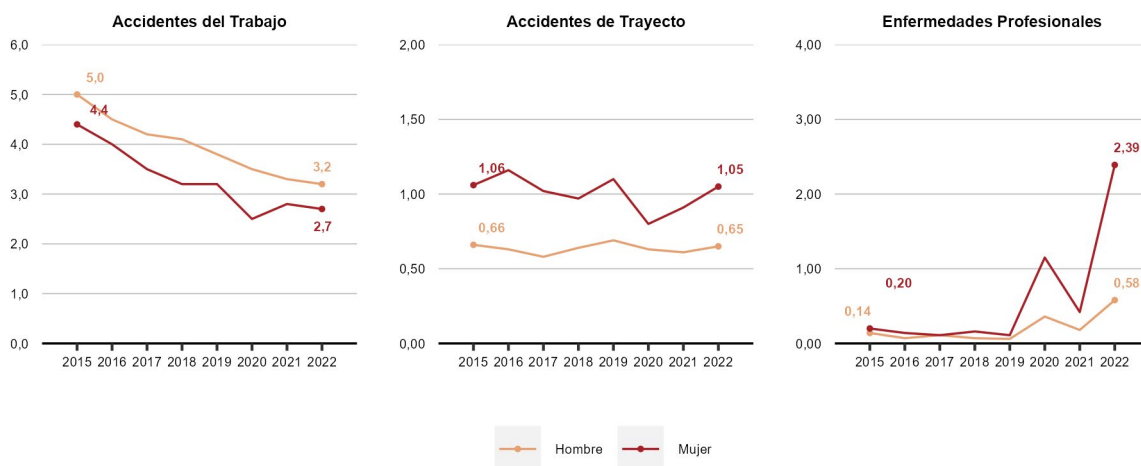

Riesgo Relativo de Accidentes Laborales y Enfermedades Profesionales (Mutualidades)

(Riesgo relativo: accidentes o enfermedades cada 100 mujeres por cada accidente o enfermedad cada 100 hombres. Si RR=1 entonces el riesgo es similar en hombres y mujeres. Si RR > 1 el riesgo es mayor en mujeres, mientras que si RR < 1 el riesgo es mayor en hombres)

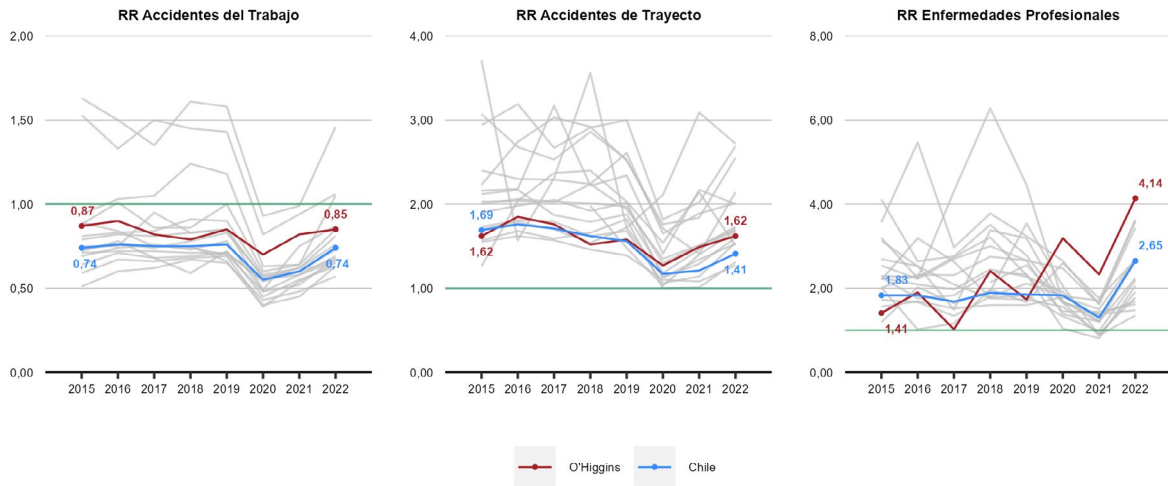

Fatalidades Laborales según sexo (Mutualidades e ISL)

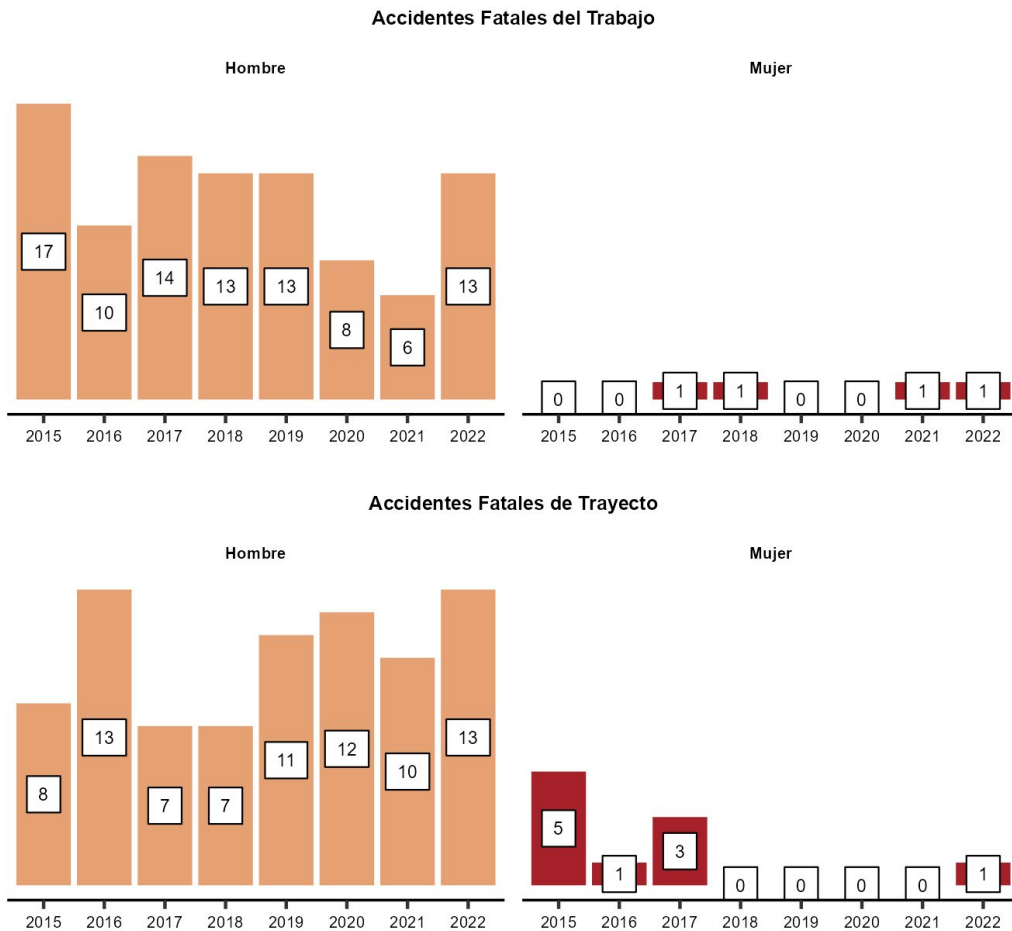

Sectores económicos, trabajadores, cobertura, Accidentes Laborales y Enfermedades Profesionales
 (Ocupados y cobertura para Mutualidades e ISL. Tasas de accidentes y enfermedades corresponde solo a Mutualidades)

	Aporte PIB 2021	Promedio Trabajadores 2022		Accidentes del Trabajo 2022		Accidentes de Trayecto 2022		Enfermedades Profesionales 2022	
		Ocupados	Cobertura	N°	Tasa	N°	Tasa	N°	Tasa
Agricultura y Pesca	16%	19%	103%	2.371	3,3	305	0,43	38	0,05
Minería	15%	4,4%	5,2%	23	2,8	3	0,36	1	0,12
Industria	11%	11%	55%	693	3,1	175	0,79	38	0,17
EGA	2,8%	1,2%	25%	23	2,7	3	0,35	3	0,35
Construcción	6,2%	8,4%	52%	513	3,2	113	0,71	29	0,18
Comercio	11%	22%	43%	1.027	3,6	275	0,98	27	0,10
Transporte	5,5%	4,2%	67%	316	3,6	60	0,69	15	0,17
Servicios	33%	30%	83%	1.707	2,3	868	1,16	2.756	3,68
Total	100%	100%	68%	6.673	3,0	1.802	0,81	2.907	1,31

Maule



N° Promedio de Trabajadores Protegidos y Cobertura del Seguro

(Sobre el total de trabajadores y trabajadoras ocupados en 2022 en Mutualidades e ISL)

Trabajadores/as protegidos **298.048**

Cobertura del seguro de la Ley N° 16.744 **61%**

Variación **4,8%**
Trabajadores/as respecto del año 2021

Variación **-1,6**
puntos porcentuales respecto al año 2021

Distribución regional de trabajadores protegidos según organismo administrador

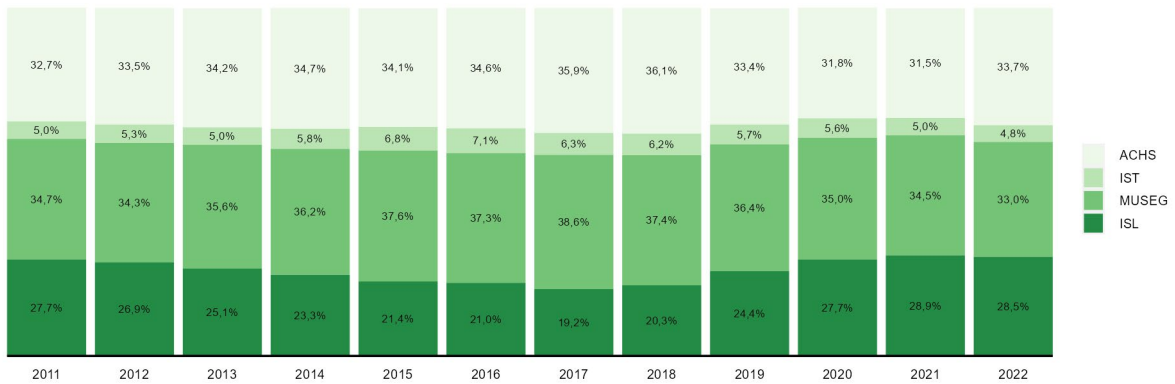

N° y Tasas de Accidentes del Trabajo, Trayecto y Enfermedades Profesionales 2022 (Mutualidades)

Accidentes	Accidentes del trabajo	Accidentes de trayecto	Enfermedades profesionales
N°	7.091	1.638	536
Variación respecto de 2021	8,7%	13%	30%
Tasa	3,3	0,77	0,25
Variación respecto de 2021	0,1	0,05	0,05

Evolución de las tasas de Accidentes Laborales y Enfermedades Profesionales (Mutualidades)

(Sinistros cada 100 trabajadores protegidos)

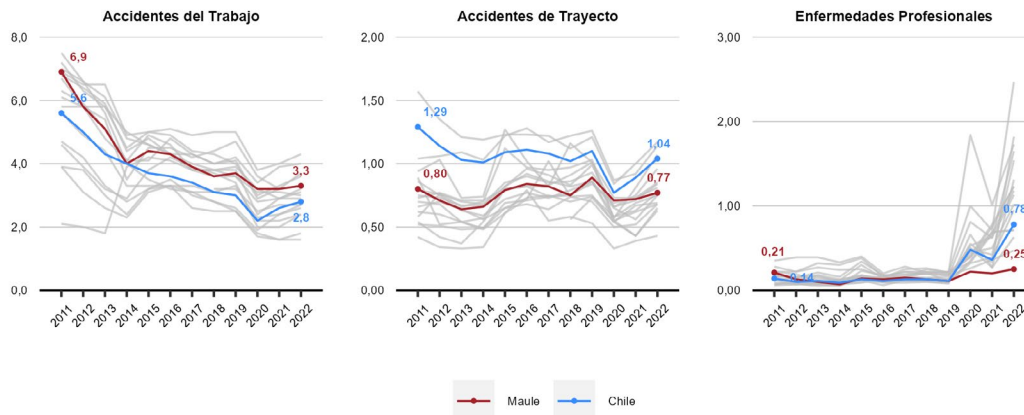

Diagnósticos de Enfermedades Profesionales 2022 (Mutualidades)

(Sobre el total de denuncias calificadas como Enfermedad Profesional en 2022)

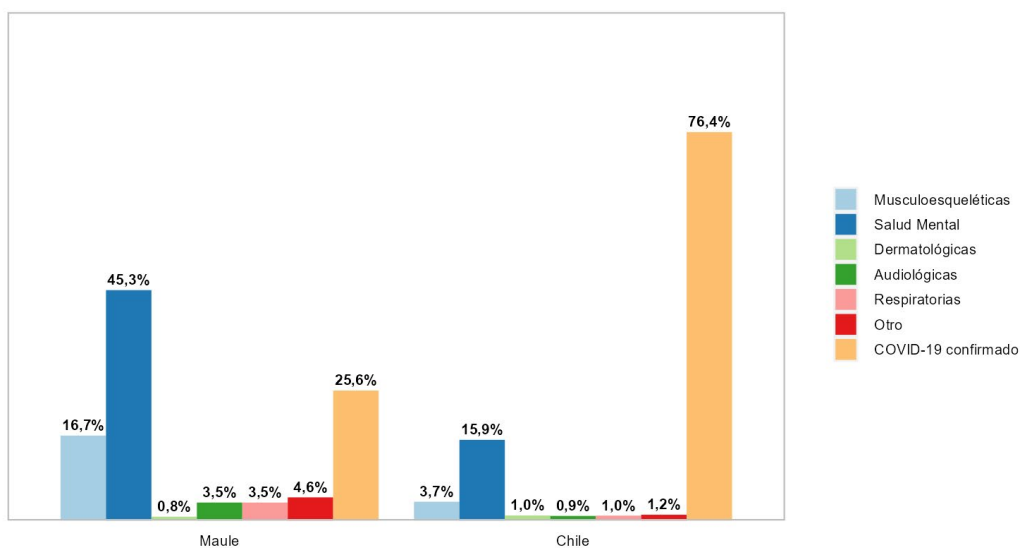

Accidentes Laborales Fatales y Tasas de Mortalidad por Accidentes Laborales 2022 (Mutualidades e ISL)

Nº accidentes fatales del trabajo 2022	Nº accidentes fatales de trayecto 2022	Accidentes fatales del trabajo cada 100.000 protegidas/os 2018 - 2022	Accidentes fatales de trayecto cada 100.000 protegidas/os 2018 - 2022
18	12	5,4	5,0
En 2021 se registraron	En 2021 se registraron	Variación de	Variación de
12	13	-0,25	-0,09
accidentes fatales del trabajo	accidentes fatales de trayecto	puntos respecto del año anterior	puntos respecto del año anterior

Evolución de las fatalidades por Accidentes Laborales (Mutualidades e ISL)

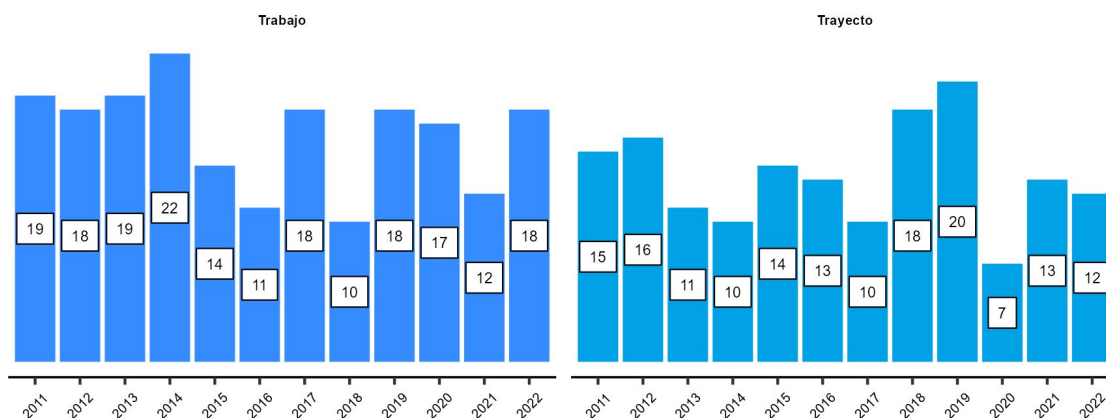

Evolución de las tasas de mortalidad por Accidentes del Trabajo y de Trayecto (Mutualidades e ISL) (Fatalidades de trabajo y trayecto por cada 100.000 protegidas/os en periodos de 5 años)

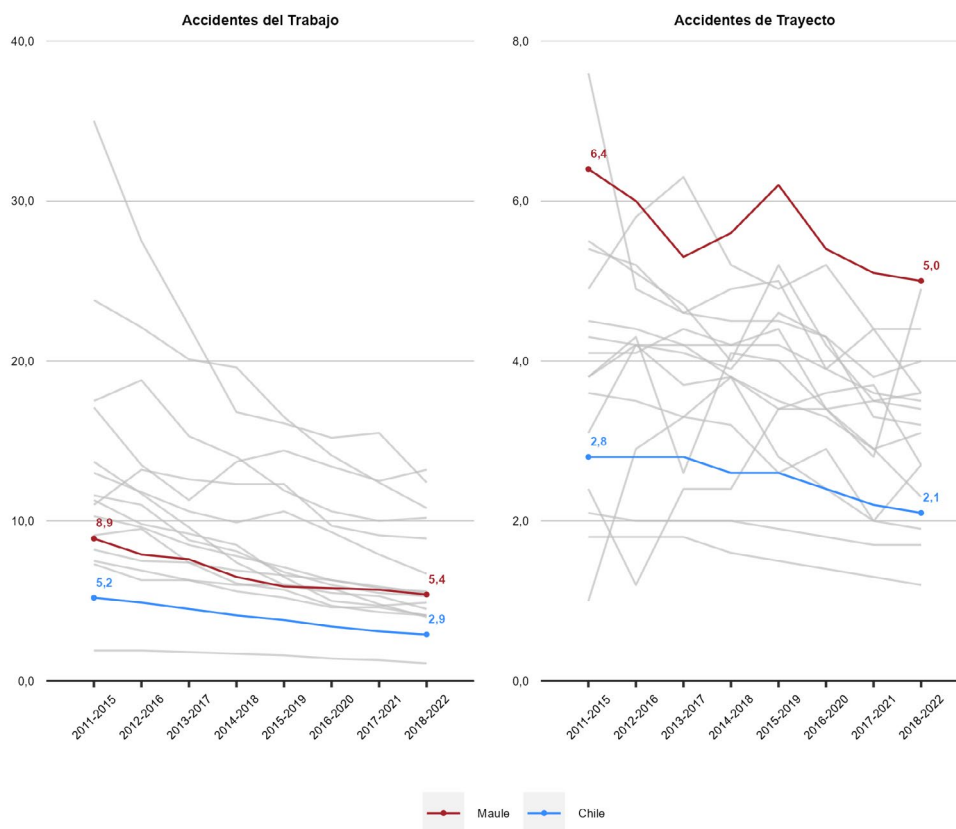

Tasas de Accidentes Laborales y Enfermedades Profesionales según sexo (Mutualidades) (Siniestros cada 100 trabajadoras y trabajadores protegidos)

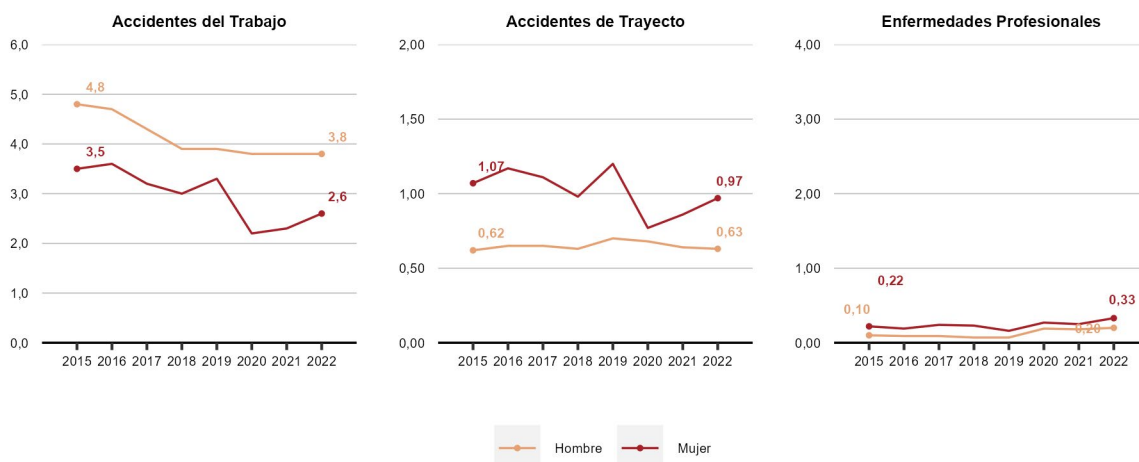

Riesgo Relativo de Accidentes Laborales y Enfermedades Profesionales (Mutualidades)

(Riesgo relativo: accidentes o enfermedades cada 100 mujeres por cada accidente o enfermedad cada 100 hombres. Si RR=1 entonces el riesgo es similar en hombres y mujeres. Si RR > 1 el riesgo es mayor en mujeres, mientras que si RR < 1 el riesgo es mayor en hombres)

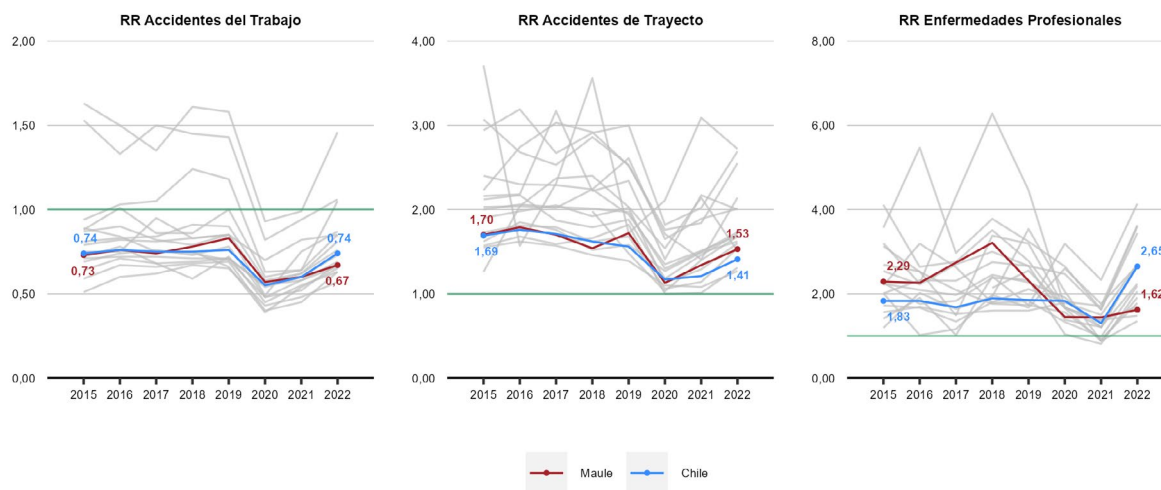

Fatalidades Laborales según sexo (Mutualidades e ISL)

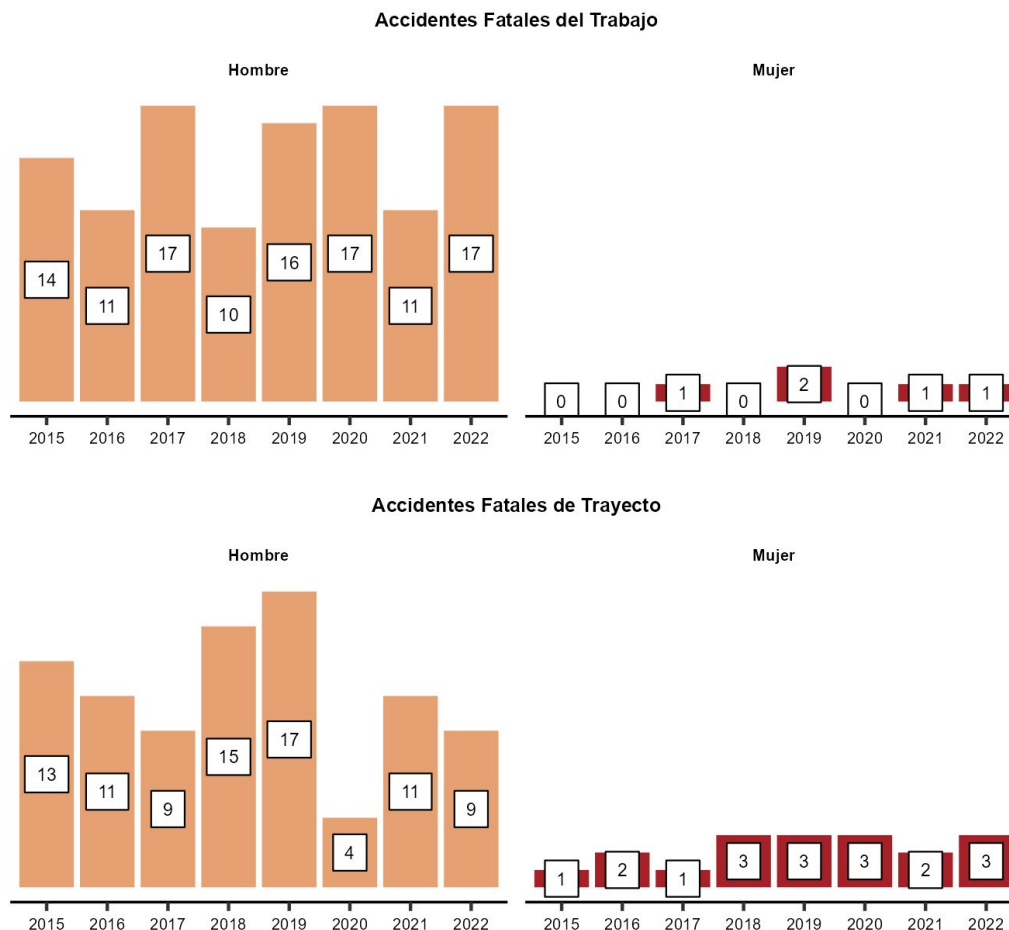

Sectores económicos, trabajadores, cobertura, Accidentes Laborales y Enfermedades Profesionales
(Ocupados y cobertura para Mutualidades e ISL. Tasas de accidentes y enfermedades corresponde solo a Mutualidades)

	Aporte PIB 2021	Promedio Trabajadores 2022		Accidentes del Trabajo 2022		Accidentes de Trayecto 2022		Enfermedades Profesionales 2022	
		Ocupados	Cobertura	N°	Tasa	N°	Tasa	N°	Tasa
Agricultura y Pesca	15%	20%	67%	1.920	3,4	216	0,38	40	0,07
Minería	0,2%	1%	9,6%	24	6,1	1	0,25	1	0,25
Industria	18%	10%	53%	1.187	5,1	196	0,85	56	0,24
EGA	4,8%	1,2%	26%	19	1,7	5	0,44	1	0,09
Construcción	7%	8,5%	55%	735	4,0	141	0,77	41	0,22
Comercio	11%	21%	35%	745	3,5	193	0,90	39	0,18
Transporte	6,8%	4,1%	83%	517	4,3	83	0,68	18	0,15
Servicios	37%	34%	76%	1.944	2,4	803	1,00	340	0,42
Total	100%	100%	61%	7.091	3,3	1.638	0,77	536	0,25

Ñuble



N° Promedio de Trabajadores Protegidos y Cobertura del Seguro (Sobre el total de trabajadores y trabajadoras ocupados en 2022 en Mutualidades e ISL)

Trabajadores/as protegidos	95.210	Cobertura del seguro de la Ley N° 16.744	45%
Variación	-11%	Variación	-6,8
Trabajadores/as respecto del año 2021		puntos respecto del año 2021	

Distribución regional de trabajadores protegidos según organismo administrador

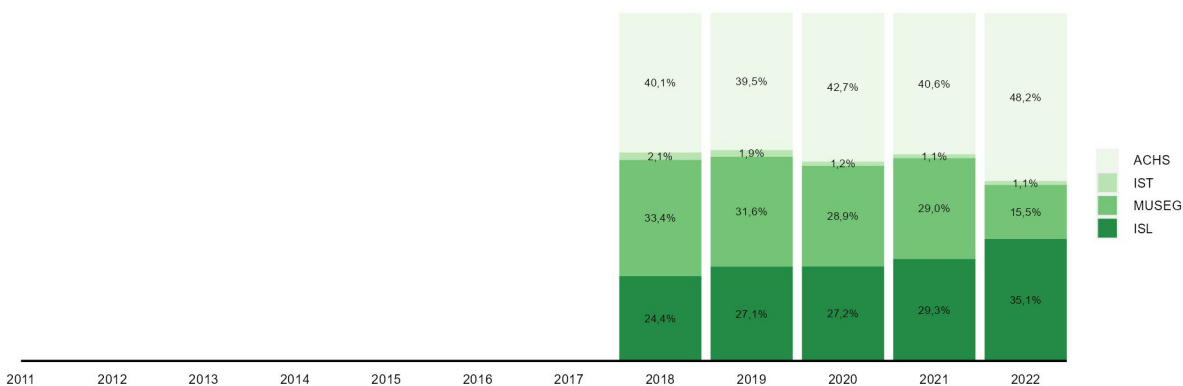

N° y Tasas de Accidentes del Trabajo, Trayecto y Enfermedades Profesionales 2022 (Mutualidades)

Accidentes	Accidentes del trabajo	Accidentes de trayecto	Enfermedades profesionales
N°	1.649	424	699
Variación respecto de 2021	-19%	-16%	46%
Tasa	2,7	0,69	1,13
Variación respecto de 2021	-0,0	0,02	0,50

Evolución de las tasas de Accidentes Laborales y Enfermedades Profesionales (Mutualidades)

(Siniestros cada 100 trabajadores protegidos)

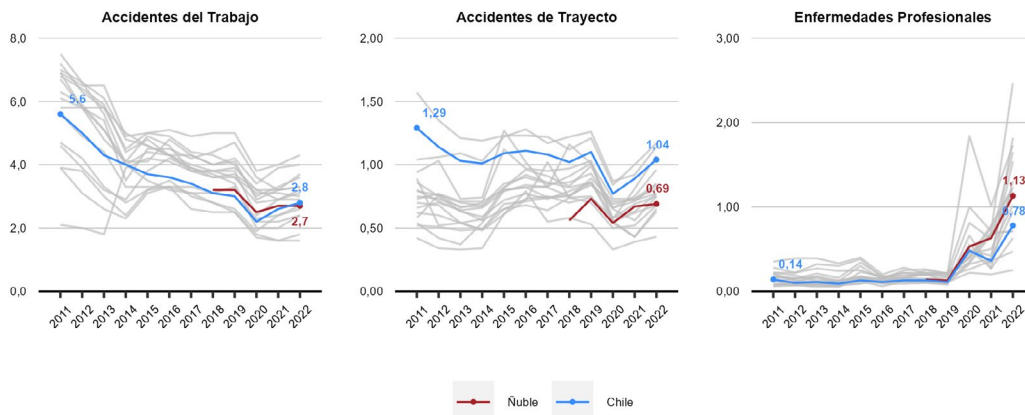

Diagnósticos de Enfermedades Profesionales 2022 (Mutualidades)

(Sobre el total de denuncias calificadas como Enfermedad Profesional en 2022)

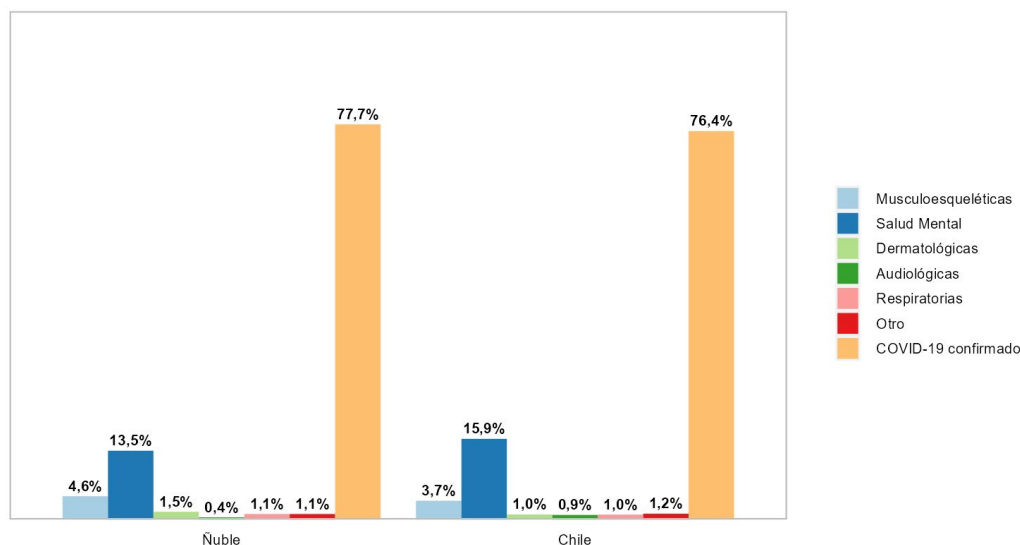

Accidentes Laborales Fatales y Tasas de Mortalidad por Accidentes Laborales 2022 (Mutualidades e ISL)

Nº accidentes fatales del trabajo 2022	Nº accidentes fatales de trayecto 2022	Accidentes fatales del trabajo cada 100.000 protegidas/os 2018 - 2022	Accidentes fatales de trayecto cada 100.000 protegidas/os 2018 - 2022
3	3	4,1	3,7
En 2021 se registraron	En 2021 se registraron	Variación de	Variación de
9	5	Sin información	Sin información
accidentes fatales del trabajo	accidentes fatales de trayecto	puntos respecto del año anterior	puntos respecto del año anterior

Evolución de las fatalidades por Accidentes Laborales (Mutualidades e ISL)

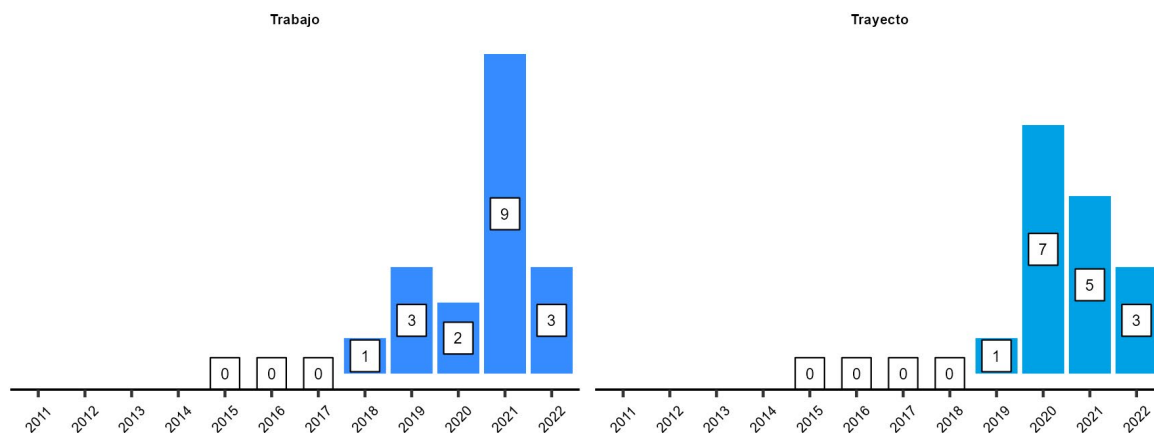

Evolución de las tasas de mortalidad por Accidentes del Trabajo y de Trayecto (Mutualidades e ISL) (Fatalidades de trabajo y trayecto por cada 100.000 protegidas/os)

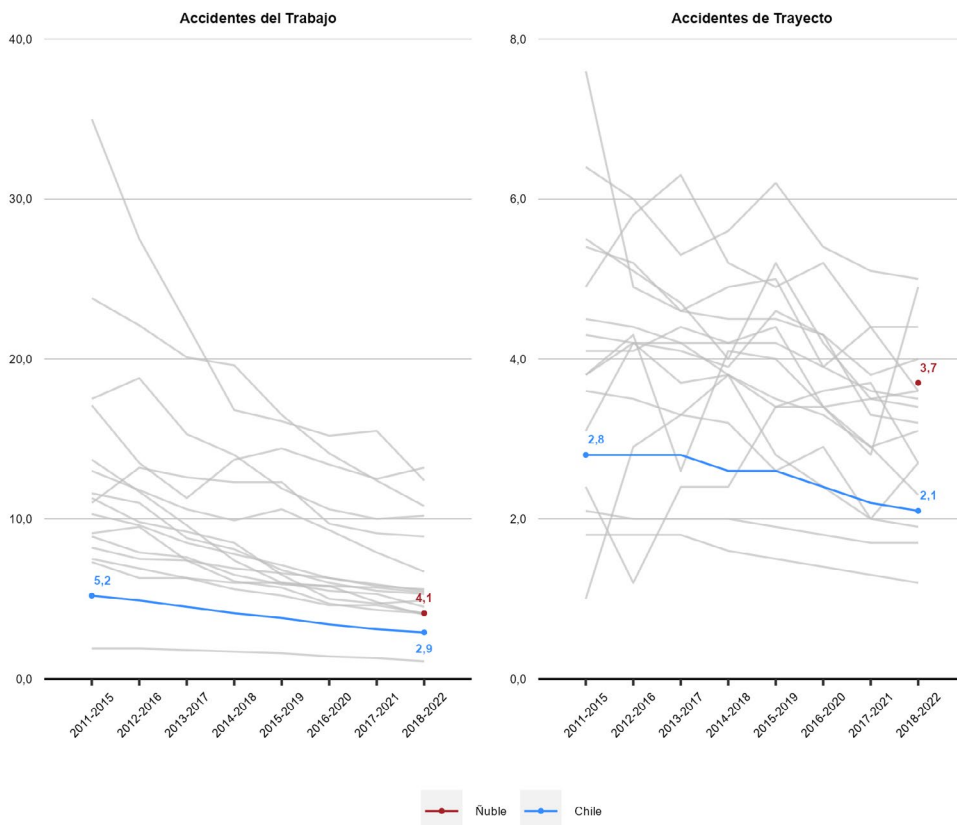

Tasas de Accidentes Laborales y Enfermedades Profesionales según sexo (Mutualidades) (Siniestros cada 100 trabajadoras y trabajadores protegidos)

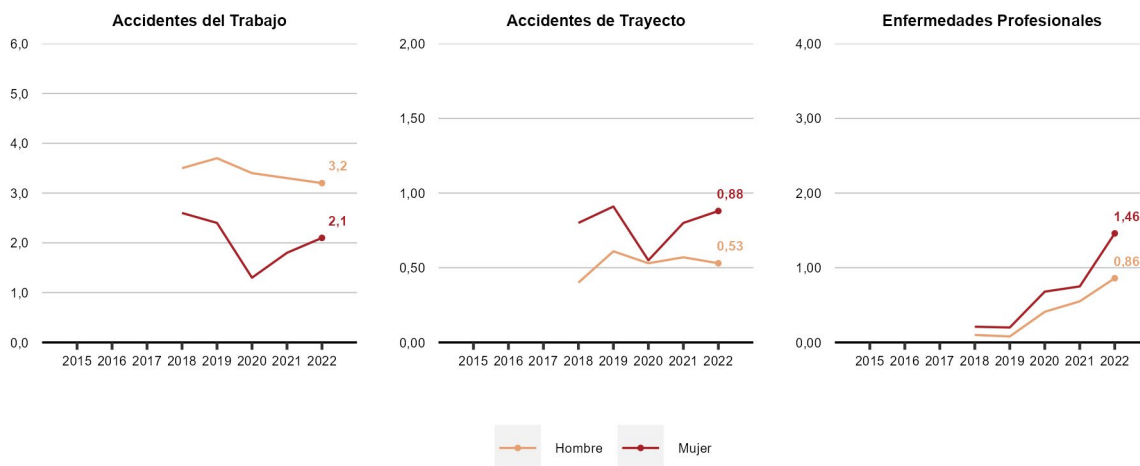

Riesgo Relativo de Accidentes Laborales y Enfermedades Profesionales (Mutualidades)

(Riesgo relativo: accidentes o enfermedades cada 100 mujeres por cada accidente o enfermedad cada 100 hombres. Si RR=1 entonces el riesgo es similar en hombres y mujeres. Si RR > 1 el riesgo es mayor en mujeres, mientras que si RR < 1 el riesgo es mayor en hombres)

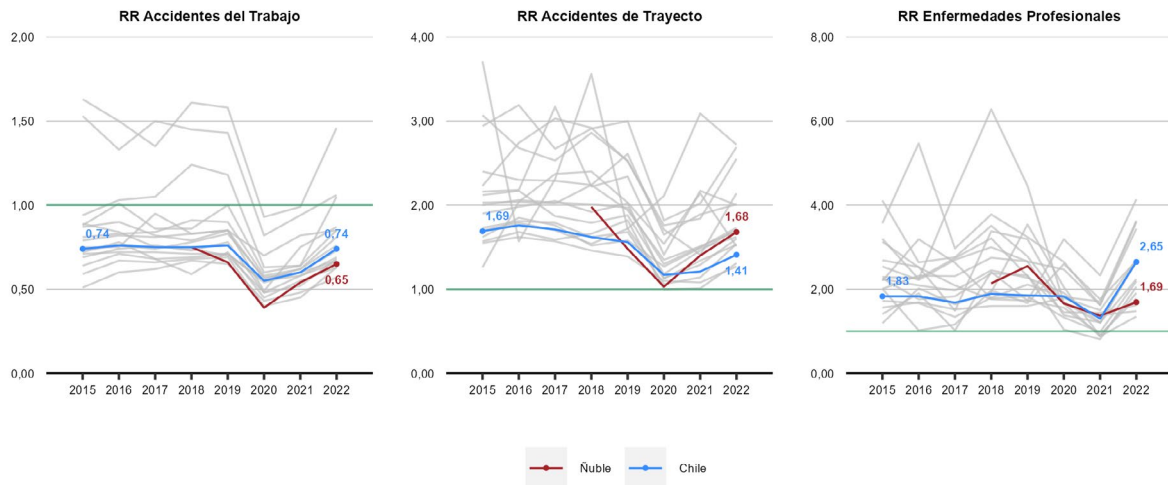

Fatalidades Laborales según sexo (Mutualidades e ISL)

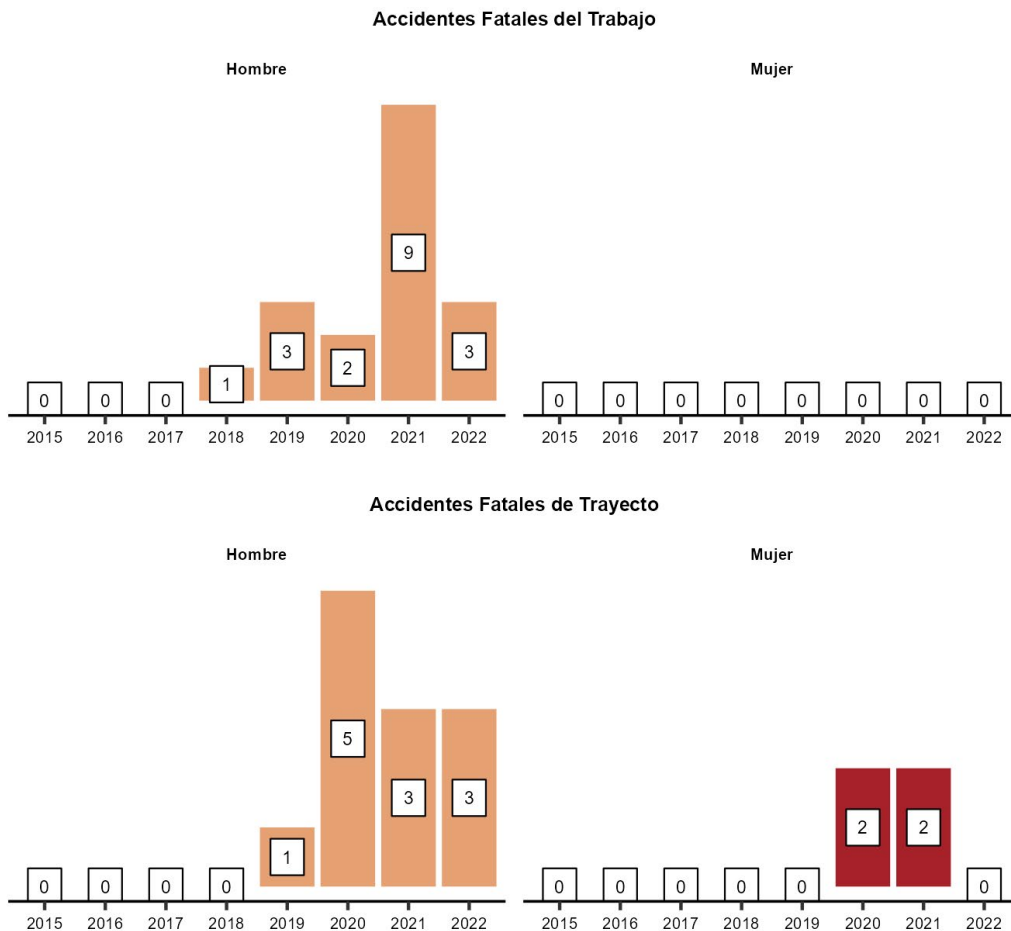

Sectores económicos, trabajadores, cobertura, Accidentes Laborales y Enfermedades Profesionales
 (Ocupados y cobertura para Mutualidades e ISL. Tasas de accidentes y enfermedades corresponde solo a Mutualidades)

	Aporte PIB 2021	Promedio Trabajadores 2022		Accidentes del Trabajo 2022		Accidentes de Trayecto 2022		Enfermedades Profesionales 2022	
		Ocupados	Cobertura	N°	Tasa	N°	Tasa	N°	Tasa
Agricultura y Pesca	14%	17%	37%	207	2,0	40	0,39	23	0,23
Minería	0,2%	1%	10%	2	1,3	1	0,63	0	0,00
Industria	6,2%	10%	30%	206	4,1	29	0,58	33	0,66
EGA	2,9%	1,2%	22%	10	4,1	0	0,00	2	0,82
Construcción	7,9%	8,7%	29%	145	3,9	22	0,59	42	1,13
Comercio	13%	21%	33%	286	3,8	49	0,65	40	0,53
Transporte	7,8%	5,8%	48%	182	4,8	22	0,58	13	0,34
Servicios	48%	35%	66%	611	2,0	261	0,84	546	1,75
Total	100%	100%	45%	1.649	2,7	424	0,69	699	1,13

Bío Bío



N° Promedio de Trabajadores Protegidos y Cobertura del Seguro

(Sobre el total de trabajadores y trabajadoras ocupados en 2022 en Mutualidades e ISL)

Trabajadores/as protegidos 468.920	Cobertura del seguro de la Ley N° 16.744 69%
Variación 8,7% Trabajadores/as respecto del año 2021	Variación 1,0 puntos respecto del año 2021

Distribución regional de trabajadores protegidos según organismo administrador

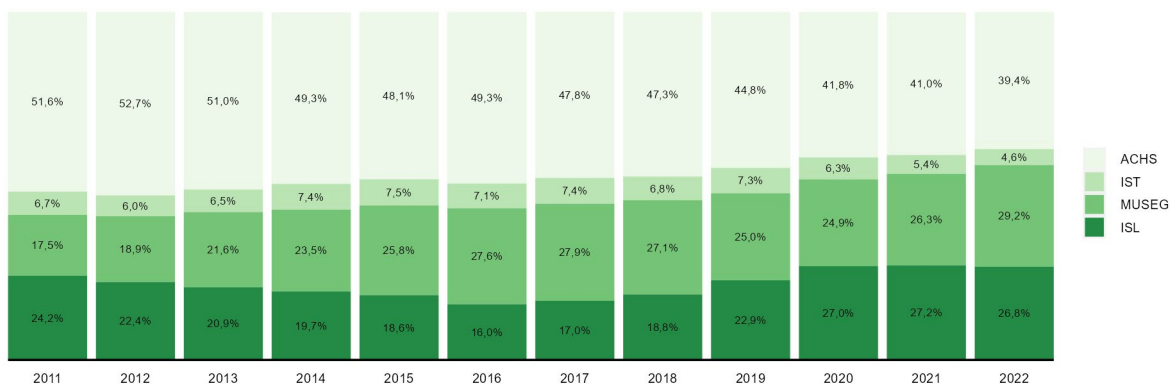

N° y Tasas de Accidentes del Trabajo, Trayecto y Enfermedades Profesionales 2022 (Mutualidades)

Accidentes	Accidentes del trabajo	Accidentes de trayecto	Enfermedades profesionales
N°	9.330	2.631	2.440
Variación respecto de 2021	23%	34%	13%
Tasa	2,7	0,77	0,71
Variación respecto de 2021	0,3	0,14	0,02

Evolución de las tasas de Accidentes Laborales y Enfermedades Profesionales (Mutualidades)

(Siniestros cada 100 trabajadores protegidos)

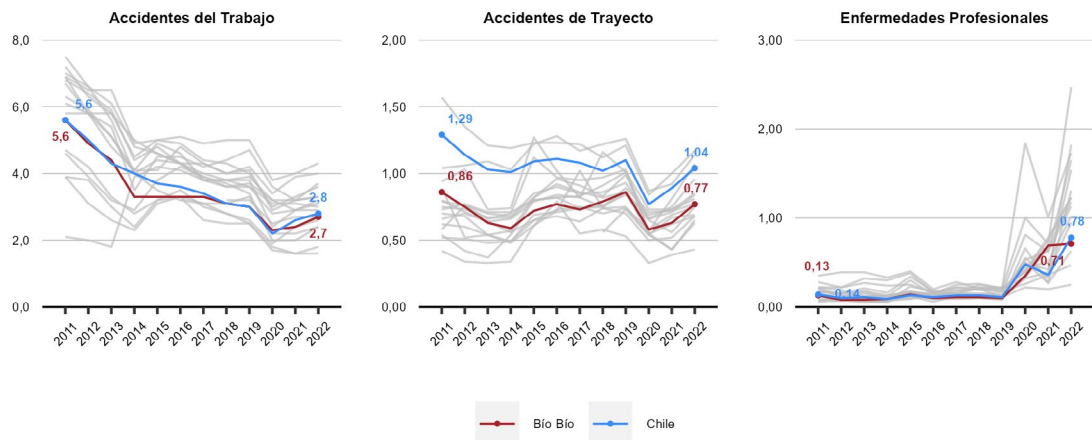

Diagnósticos de Enfermedades Profesionales 2022 (Mutualidades)

(Sobre el total de denuncias calificadas como Enfermedad Profesional en 2022)

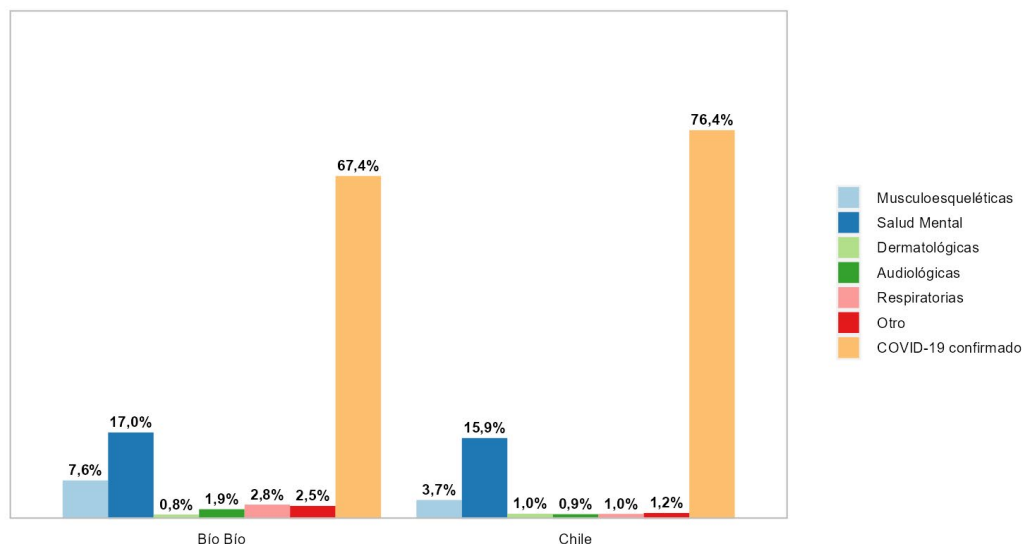

Accidentes Laborales Fatales y Tasas de Mortalidad por Accidentes Laborales 2022 (Mutualidades e ISL)

N° accidentes fatales del trabajo 2022	N° accidentes fatales de trayecto 2022	Accidentes fatales del trabajo cada 100.000 protegidas/os 2018 - 2022	Accidentes fatales de trayecto cada 100.000 protegidas/os 2018 - 2022
18	7	4,0	3,4
En 2021 se registraron	En 2021 se registraron	Variación de	Variación de
8	19	-0,77	-0,10
accidentes fatales del trabajo	accidentes fatales de trayecto	puntos respecto del año anterior	puntos respecto del año anterior

Evolución de las fatalidades por Accidentes Laborales (Mutualidades e ISL)

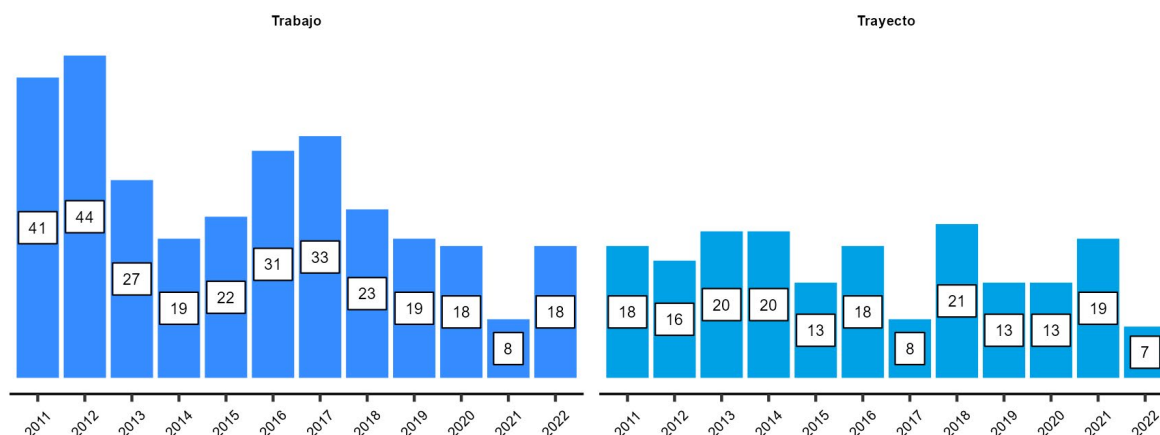

Evolución de las tasas de mortalidad por Accidentes del Trabajo y de Trayecto (Mutualidades e ISL) (Fatalidades de trabajo y trayecto por cada 100.000 protegidas/os en periodos de 5 años)

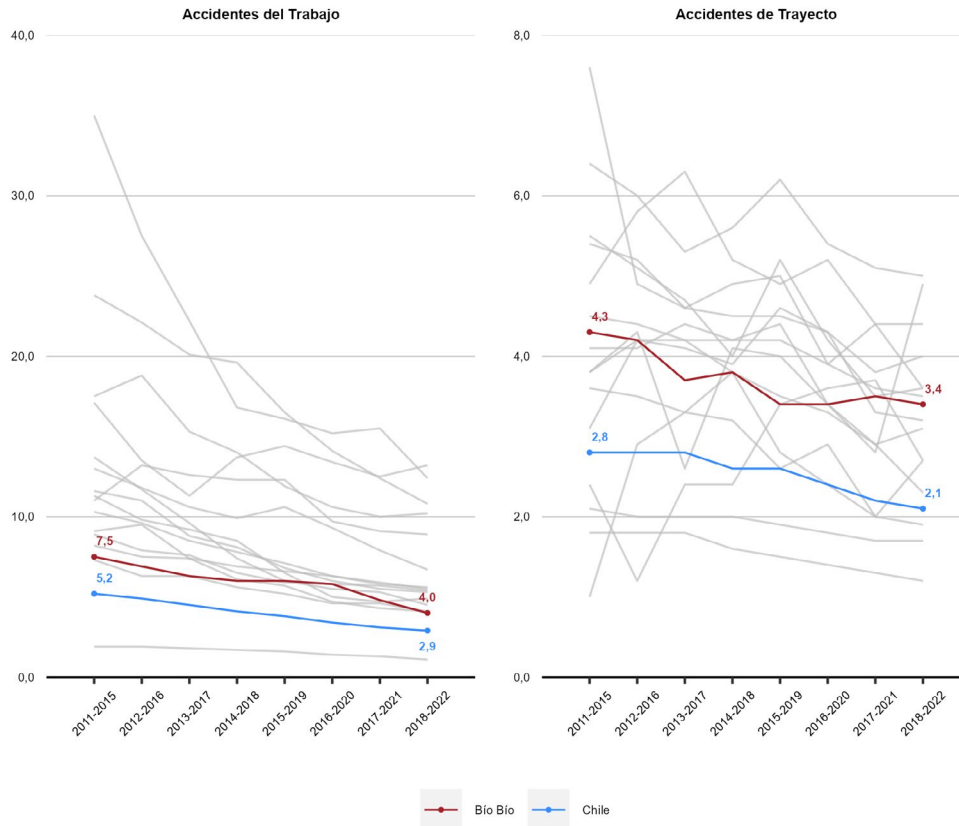

Tasas de Accidentes Laborales y Enfermedades Profesionales según sexo (Mutualidades) (Sinistros cada 100 trabajadoras y trabajadores protegidos)

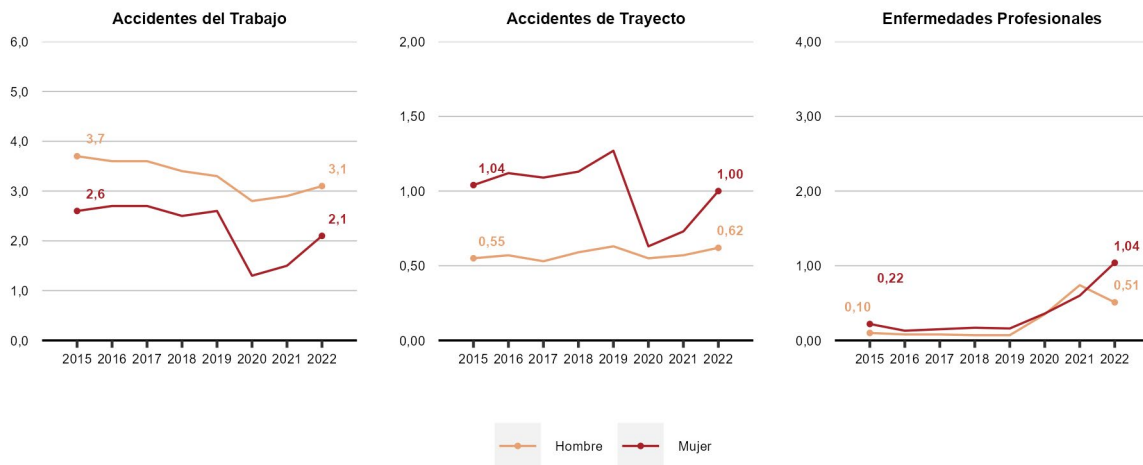

Riesgo Relativo de Accidentes Laborales y Enfermedades Profesionales (Mutualidades)

(Riesgo relativo: accidentes o enfermedades cada 100 mujeres por cada accidente o enfermedad cada 100 hombres. Si RR=1 entonces el riesgo es similar en hombres y mujeres. Si RR > 1 el riesgo es mayor en mujeres, mientras que si RR < 1 el riesgo es mayor en hombres)

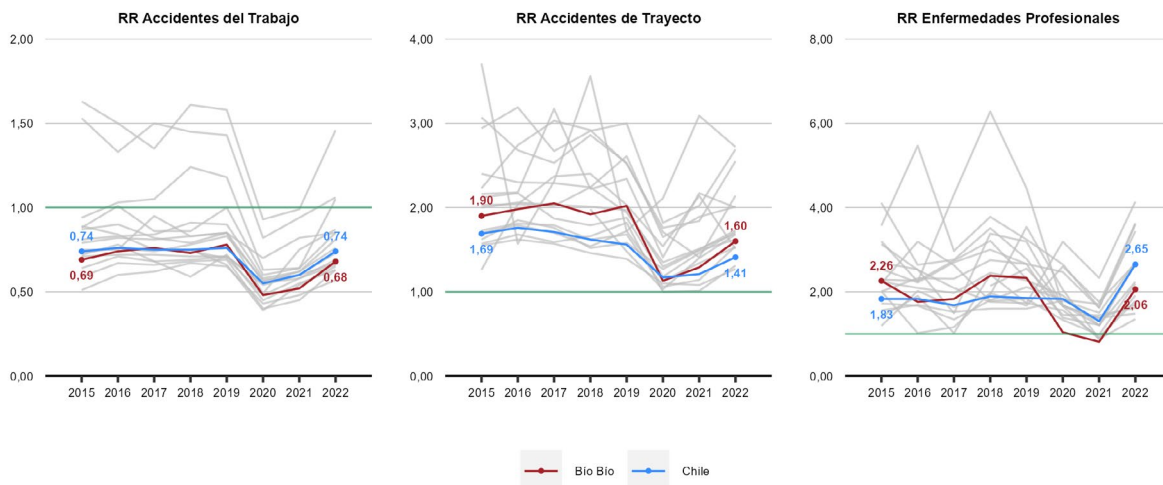

Fatalidades Laborales según sexo (Mutualidades e ISL)

Accidentes Fatales del Trabajo

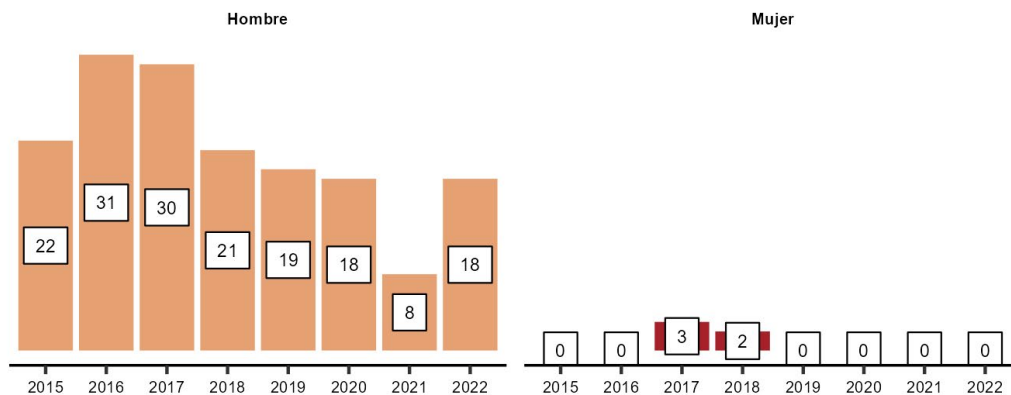

Accidentes Fatales de Trayecto

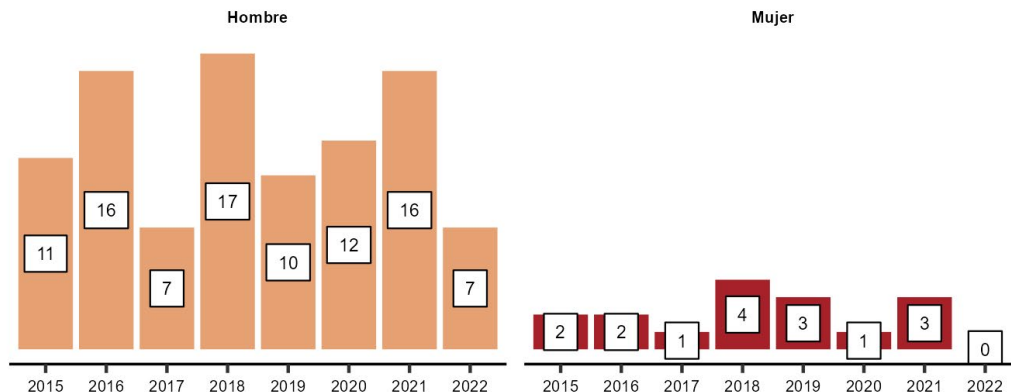

Sectores económicos, trabajadores, cobertura, Accidentes Laborales y Enfermedades Profesionales
(Ocupados y cobertura para Mutualidades e ISL. Tasas de accidentes y enfermedades corresponde solo a Mutualidades)

	Aporte PIB 2021	Promedio Trabajadores 2022		Accidentes del Trabajo 2022		Accidentes de Trayecto 2022		Enfermedades Profesionales 2022	
		Ocupados	Cobertura	N°	Tasa	N°	Tasa	N°	Tasa
Agricultura y Pesca	5,8%	6,1%	70%	780	3,1	143	0,56	84	0,33
Minería	0,2%	1,8%	5,1%	21	4,7	3	0,67	1	0,22
Industria	20%	14%	48%	1.740	4,3	262	0,64	342	0,84
EGA	5,9%	1,2%	30%	23	1,0	11	0,49	6	0,27
Construcción	9,1%	8,6%	84%	1.671	3,8	363	0,82	239	0,54
Comercio	9,5%	22%	37%	1.248	3,5	283	0,79	124	0,35
Transporte	7,9%	6,1%	87%	1.066	3,6	185	0,62	89	0,30
Servicios	41%	40%	90%	2.781	1,7	1.381	0,84	1.555	0,95
Total	100%	100%	69%	9.330	2,7	2.631	0,77	2.440	0,71

Araucanía



N° Promedio de Trabajadores Protegidos y Cobertura del Seguro

(Sobre el total de trabajadores y trabajadoras ocupados en 2022 en Mutualidades e ISL)

Trabajadores/as protegidos **239.495**

Cobertura del seguro de la Ley N° 16.744

59%

Variación **5,5%**

Trabajadores/as respecto del año 2021

Variación **-3,3**

puntos porcentuales respecto al año 2021

Distribución regional de trabajadores protegidos según organismo administrador

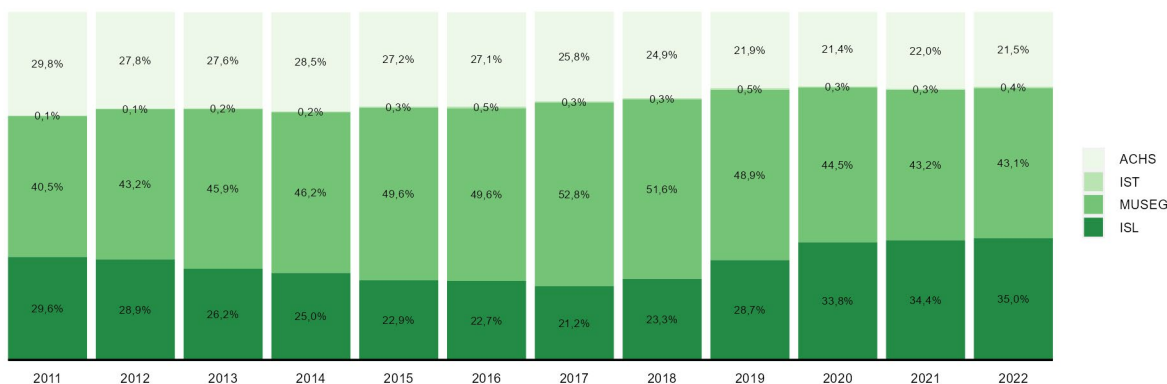

N° y Tasas de Accidentes del Trabajo, Trayecto y Enfermedades Profesionales 2022 (Mutualidades)

Accidentes	Accidentes del trabajo	Accidentes de trayecto	Enfermedades profesionales
N°	5.809	1.496	728
Variación respecto de 2021	21%	35%	34%
Tasa	3,7	0,96	0,47
Variación respecto de 2021	0,5	0,21	0,10

Evolución de las tasas de Accidentes Laborales y Enfermedades Profesionales (Mutualidades)

(Sinistros cada 100 trabajadores protegidos)

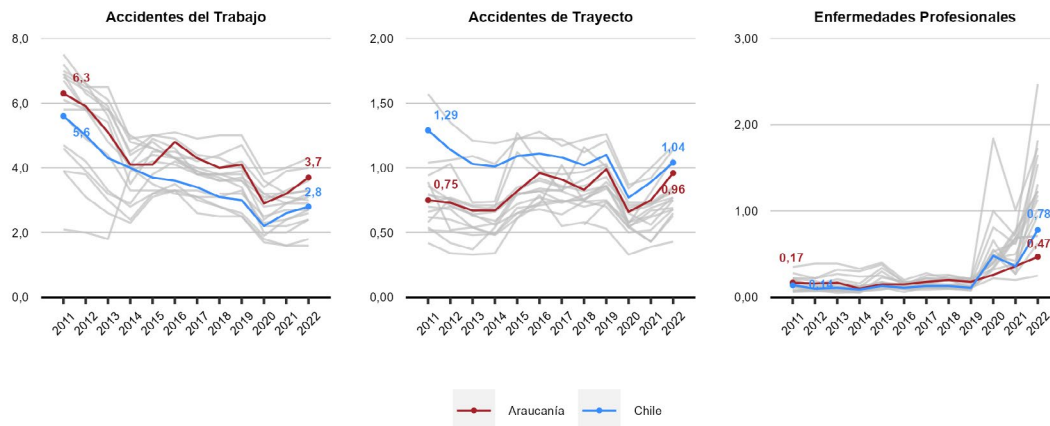

Diagnósticos de Enfermedades Profesionales 2022 (Mutualidades)

(Sobre el total de denuncias calificadas como Enfermedad Profesional en 2022)

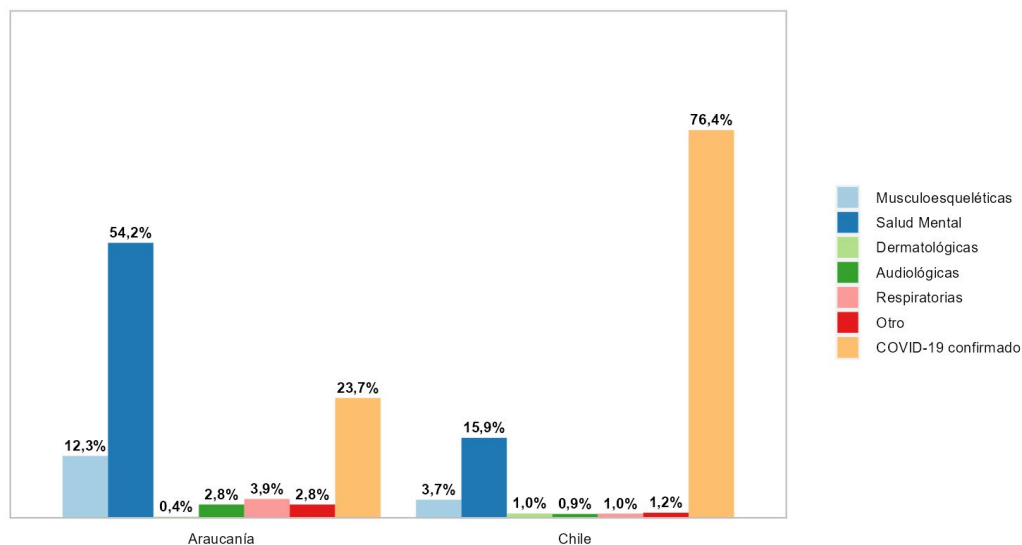

Accidentes Laborales Fatales y Tasas de Mortalidad por Accidentes Laborales 2022 (Mutualidades e ISL)

N° accidentes fatales del trabajo 2022	N° accidentes fatales de trayecto 2022	Accidentes fatales del trabajo cada 100.000 protegidas/os 2018 - 2022	Accidentes fatales de trayecto cada 100.000 protegidas/os 2018 - 2022
9	5	5,3	3,6
En 2021 se registraron	En 2021 se registraron	Variación de	Variación de
14	11	-0,17	-0,85
accidentes fatales del trabajo	accidentes fatales de trayecto	puntos respecto del año anterior	puntos respecto del año anterior

Evolución de las fatalidades por Accidentes Laborales (Mutualidades e ISL)

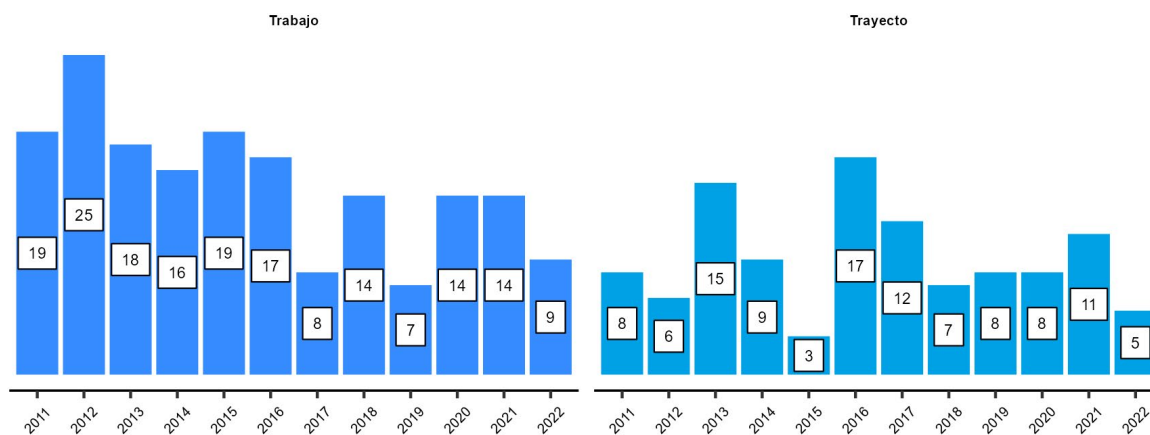

Evolución de las tasas de mortalidad por Accidentes del Trabajo y de Trayecto (Mutualidades e ISL) (Fatalidades de trabajo y trayecto por cada 100.000 protegidas/os en periodos de 5 años)

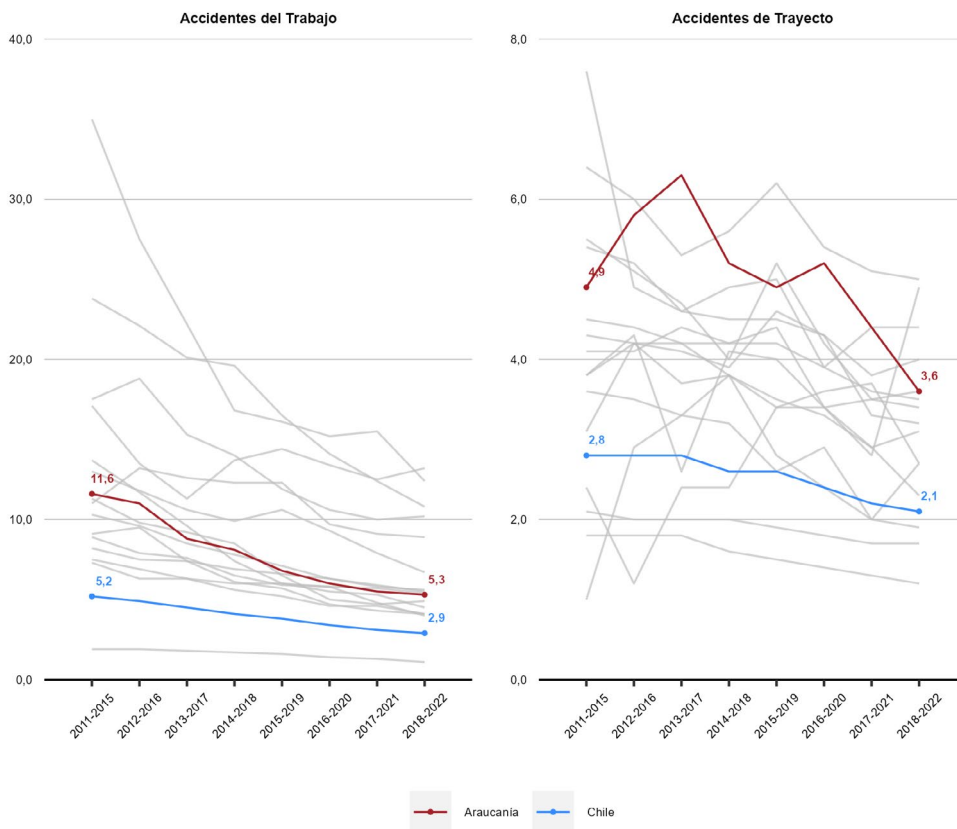

Tasas de Accidentes Laborales y Enfermedades Profesionales según sexo (Mutualidades) (Siniestros cada 100 trabajadoras y trabajadores protegidos)

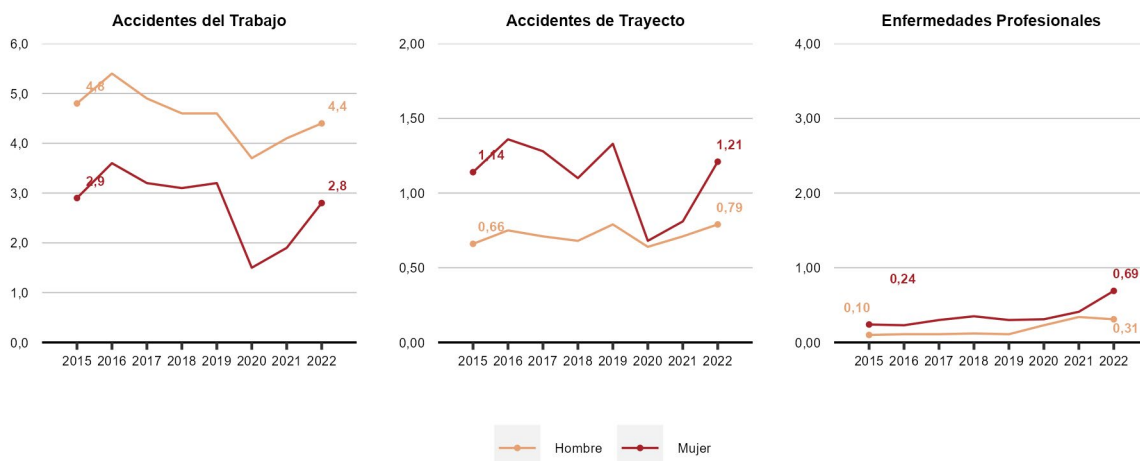

Riesgo Relativo de Accidentes Laborales y Enfermedades Profesionales (Mutualidades)

(Riesgo relativo: accidentes o enfermedades cada 100 mujeres por cada accidente o enfermedad cada 100 hombres. Si RR=1 entonces el riesgo es similar en hombres y mujeres. Si RR > 1 el riesgo es mayor en mujeres, mientras que si RR < 1 el riesgo es mayor en hombres)

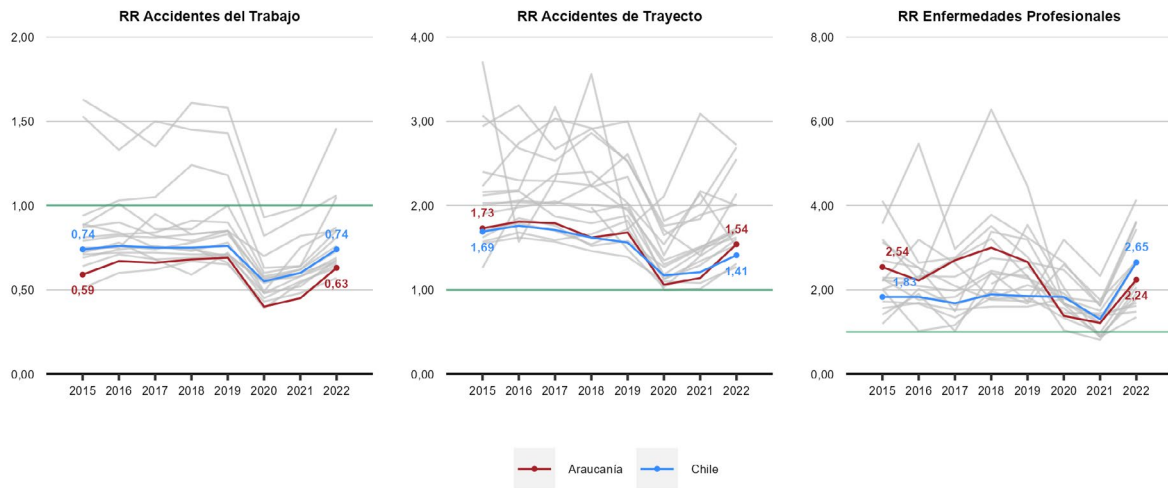

Fatalidades Laborales según sexo (Mutualidades e ISL)

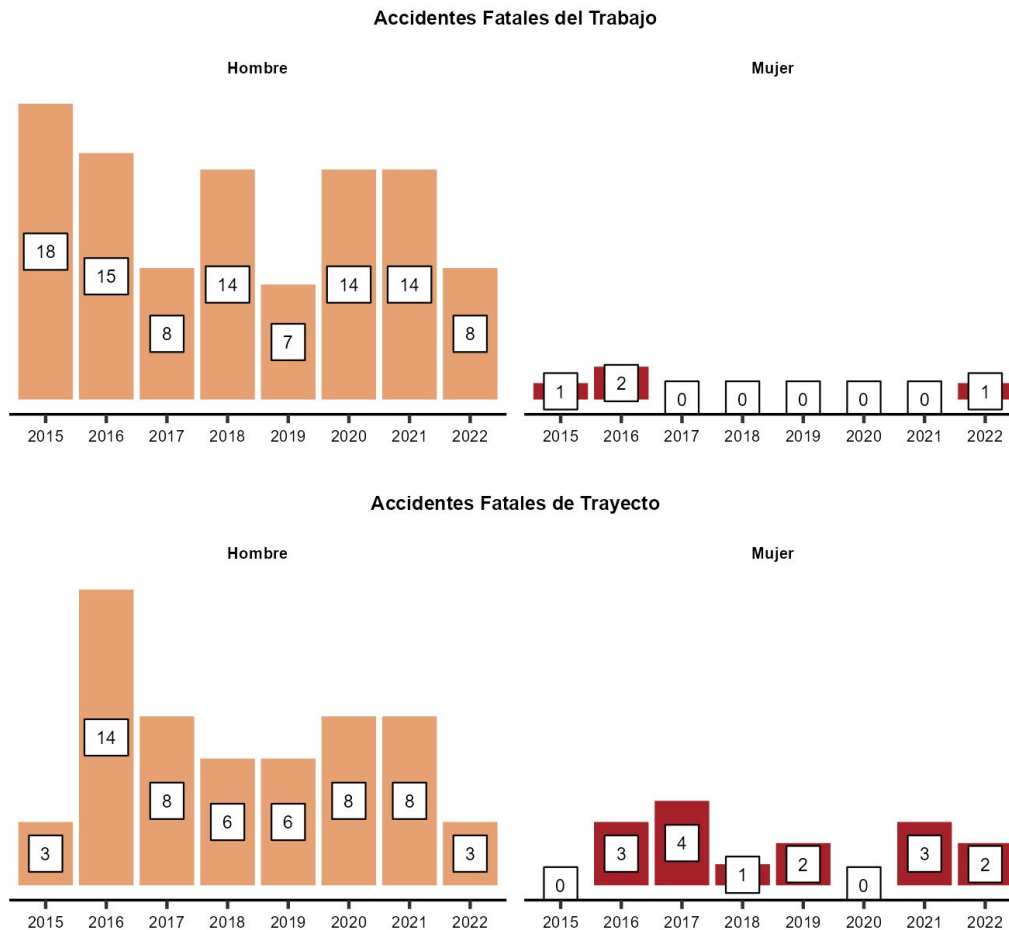

Sectores económicos, trabajadores, cobertura, Accidentes Laborales y Enfermedades Profesionales
 (Ocupados y cobertura para Mutualidades e ISL. Tasas de accidentes y enfermedades corresponde solo a Mutualidades)

	Aporte PIB 2021	Promedio Trabajadores 2022		Accidentes del Trabajo 2022		Accidentes de Trayecto 2022		Enfermedades Profesionales 2022	
		Ocupados	Cobertura	N°	Tasa	N°	Tasa	N°	Tasa
Agricultura y Pesca	9,1%	13%	32%	585	4,3	61	0,45	26	0,19
Minería	0,2%	0,4%	29%	13	3,6	0	0,00	0	0,00
Industria	9,6%	9,6%	43%	921	6,9	131	0,98	56	0,42
EGA	3,5%	0,9%	41%	40	3,6	5	0,45	1	0,09
Construcción	8,9%	11%	65%	1.253	4,9	289	1,13	47	0,18
Comercio	13%	20%	45%	951	4,2	217	0,97	59	0,26
Transporte	7,9%	4,8%	61%	369	4,6	51	0,64	15	0,19
Servicios	48%	39%	77%	1.677	2,4	742	1,04	524	0,74
Total	100%	100%	59%	5.809	3,7	1.496	0,96	728	0,47

Los Ríos



N° Promedio de Trabajadores Protegidos y Cobertura del Seguro

(Sobre el total de trabajadores y trabajadoras ocupados en 2022 en Mutualidades e ISL)

Trabajadores/as protegidos	91.729	Cobertura del seguro de la Ley N° 16.744	52%
Variación	5,7%	Variación	-1,5
Trabajadores/as respecto del año 2021		puntos respecto del año 2021	

Distribución regional de trabajadores protegidos según organismo administrador

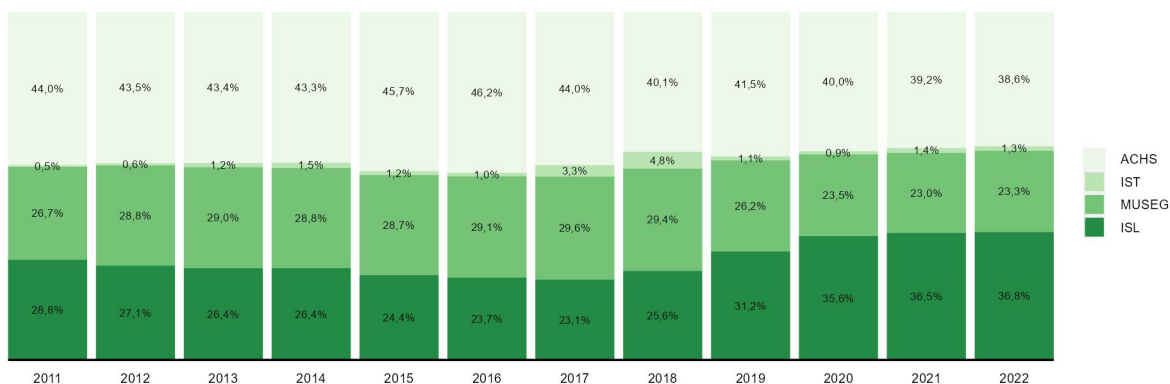

N° y Tasas de Accidentes del Trabajo, Trayecto y Enfermedades Profesionales 2022 (Mutualidades)

Accidentes	Accidentes del trabajo	Accidentes de trayecto	Enfermedades profesionales
N°	1.857	395	713
Variación respecto de 2021	15%	39%	71%
Tasa	3,2	0,68	1,23
Variación respecto de 2021	0,3	0,16	0,47

Evolución de las tasas de Accidentes Laborales y Enfermedades Profesionales (Mutualidades)

(Sinistros cada 100 trabajadores protegidos)

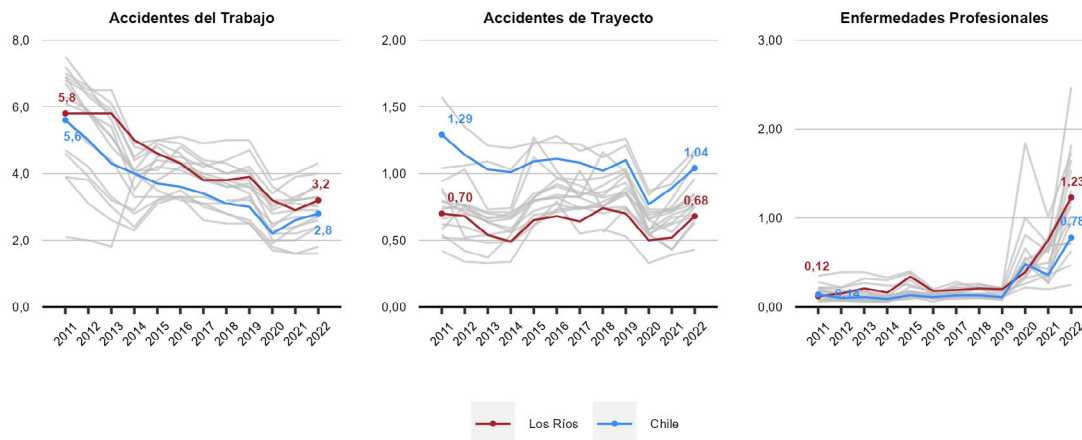

Diagnósticos de Enfermedades Profesionales 2022 (Mutualidades)
 (Sobre el total de denuncias calificadas como Enfermedad Profesional en 2022)

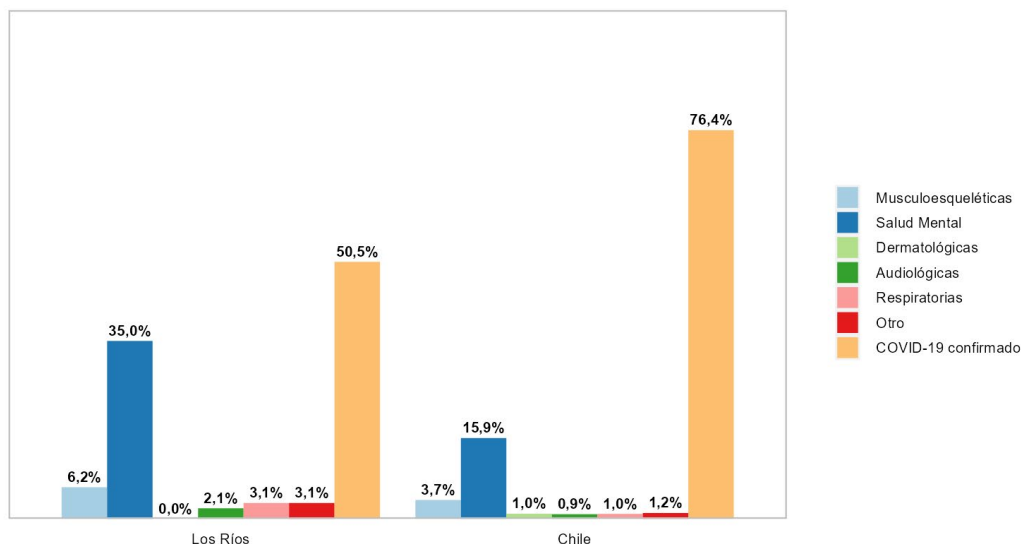

Accidentes Laborales Fatales y Tasas de Mortalidad por Accidentes Laborales 2022 (Mutualidades e ISL)

Nº accidentes fatales del trabajo 2022	Nº accidentes fatales de trayecto 2022	Accidentes fatales del trabajo cada 100.000 protegidas/os 2018 - 2022	Accidentes fatales de trayecto cada 100.000 protegidas/os 2018 - 2022
8	3	8,9	3,6
En 2021 se registraron	En 2021 se registraron	Variación de	Variación de
14	1	-0,22	0,06
accidentes fatales del trabajo	accidentes fatales de trayecto	puntos respecto del año anterior	puntos respecto del año anterior

Evolución de las fatalidades por Accidentes Laborales (Mutualidades e ISL)

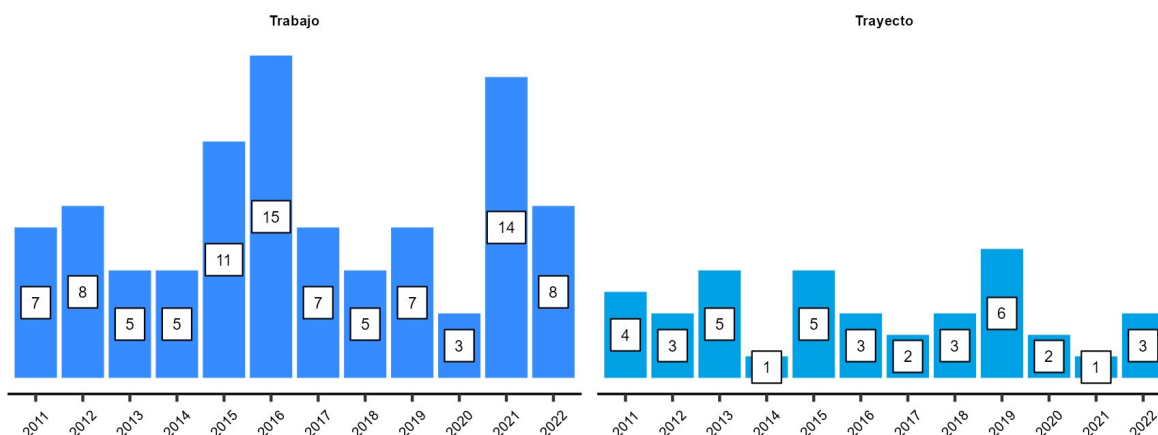

Evolución de las tasas de mortalidad por Accidentes del Trabajo y de Trayecto (Mutualidades e ISL) (Fatalidades de trabajo y trayecto por cada 100.000 protegidas/os en periodos de 5 años)

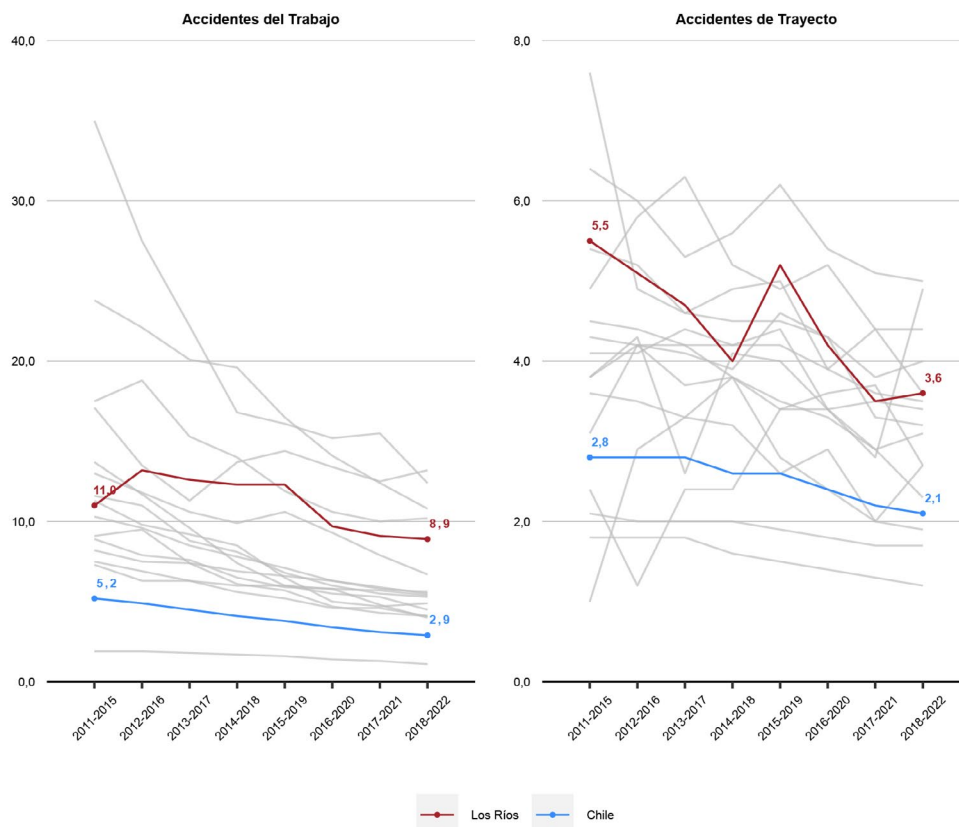

Tasas de Accidentes Laborales y Enfermedades Profesionales según sexo (Mutualidades) (Sinistros cada 100 trabajadoras y trabajadores protegidos)



Riesgo Relativo de Accidentes Laborales y Enfermedades Profesionales (Mutualidades)

(Riesgo relativo: accidentes o enfermedades cada 100 mujeres por cada accidente o enfermedad cada 100 hombres. Si RR=1 entonces el riesgo es similar en hombres y mujeres. Si RR > 1 el riesgo es mayor en mujeres, mientras que si RR < 1 el riesgo es mayor en hombres)

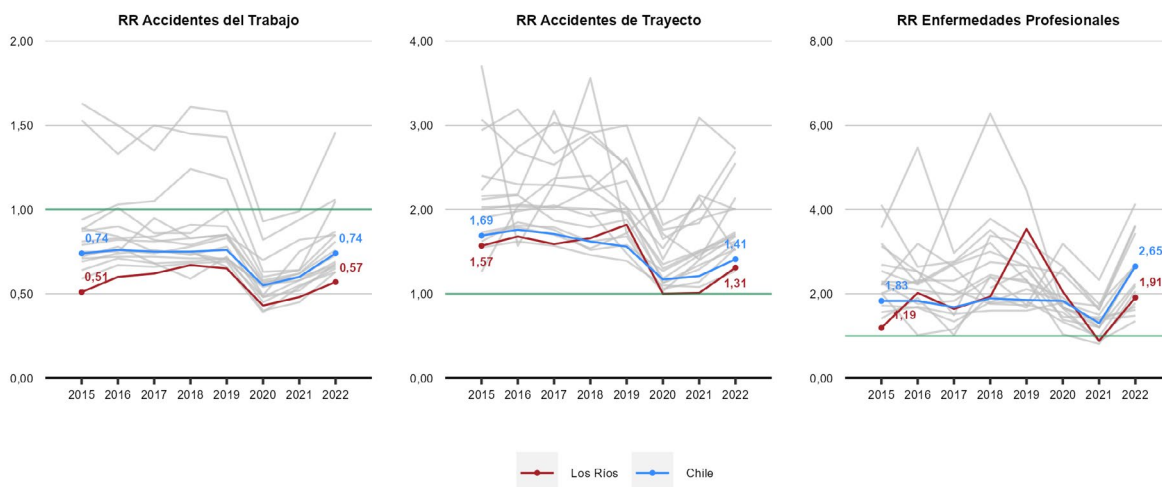

Fatalidades Laborales según sexo (Mutualidades e ISL)

Accidentes Fatales del Trabajo

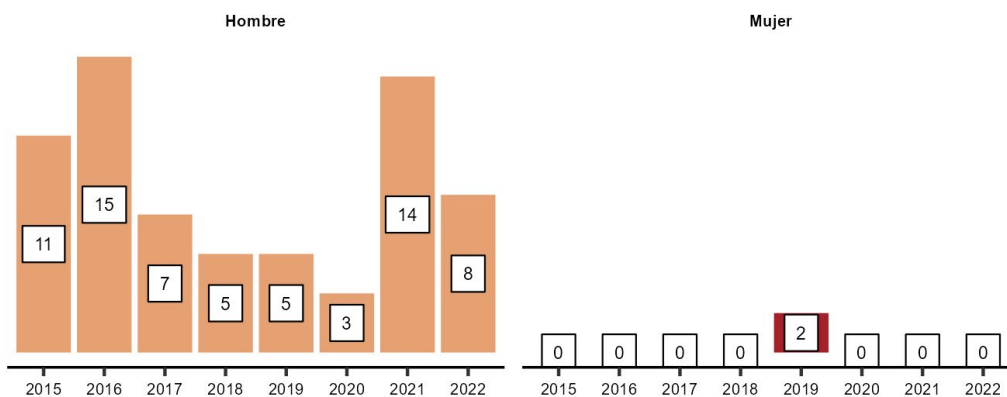

Accidentes Fatales de Trayecto

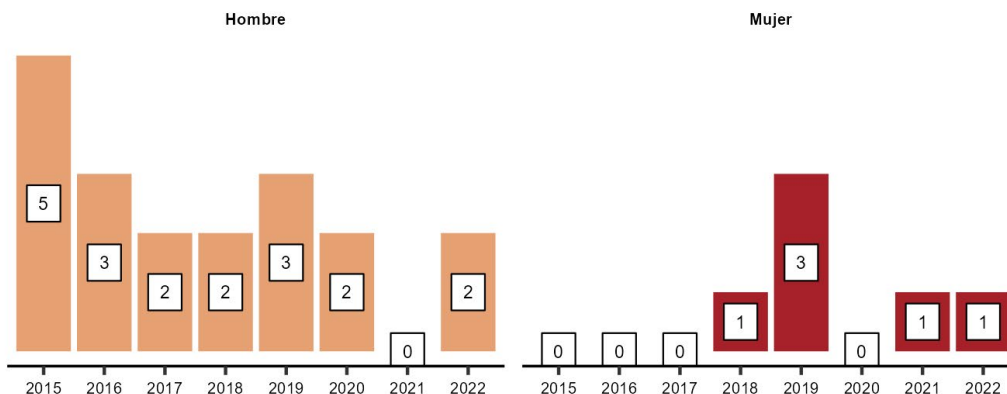

Sectores económicos, trabajadores, cobertura, Accidentes Laborales y Enfermedades Profesionales
(Ocupados y cobertura para Mutualidades e ISL. Tasas de accidentes y enfermedades corresponde solo a Mutualidades)

	Aporte PIB 2021	Promedio Trabajadores 2022		Accidentes del Trabajo 2022		Accidentes de Trayecto 2022		Enfermedades Profesionales 2022	
		Ocupados	Cobertura	N°	Tasa	N°	Tasa	N°	Tasa
Agricultura y Pesca	11%	13%	51%	474	5,0	32	0,34	35	0,37
Minería	0,2%	0,2%	97%	16	4,2	2	0,52	2	0,52
Industria	21%	11%	35%	221	4,0	27	0,49	29	0,53
EGA	2,5%	1%	34%	9	2,3	2	0,50	1	0,25
Construcción	7%	9,3%	45%	254	4,5	64	1,12	56	0,98
Comercio	9,7%	20%	33%	199	3,5	44	0,76	110	1,91
Transporte	7,2%	4,1%	76%	136	3,4	14	0,35	12	0,30
Servicios	42%	41%	65%	548	2,0	210	0,79	468	1,75
Total	100%	100%	52%	1.857	3,2	395	0,68	713	1,23

Los Lagos



N° Promedio de Trabajadores Protegidos y Cobertura del Seguro

(Sobre el total de trabajadores y trabajadoras ocupados en 2022 en Mutualidades e ISL)

Trabajadores/as protegidos **277.055**

Cobertura del seguro de la Ley N° 16.744

81%

Variación **4,4%**

Variación **0,6**

Trabajadores/as respecto del año 2021

puntos porcentuales respecto al año 2021

Distribución regional de trabajadores protegidos según organismo administrador



N° y Tasas de Accidentes del Trabajo, Trayecto y Enfermedades Profesionales 2022 (Mutualidades)

Accidentes	Accidentes del trabajo	Accidentes de trayecto	Enfermedades profesionales
N°	8.171	1.543	2.540
Variación respecto de 2021	4,9%	14%	64%
Tasa	4,0	0,75	1,23
Variación respecto de 2021	0,0	0,06	0,44

Evolución de las tasas de Accidentes Laborales y Enfermedades Profesionales (Mutualidades)

(Siniestros cada 100 trabajadores protegidos)

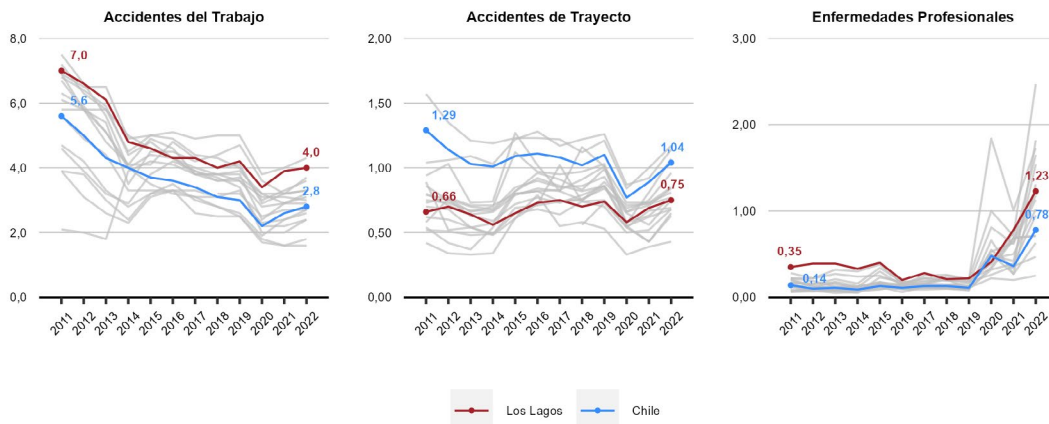

Diagnósticos de Enfermedades Profesionales 2022 (Mutualidades)

(Sobre el total de denuncias calificadas como Enfermedad Profesional en 2022)

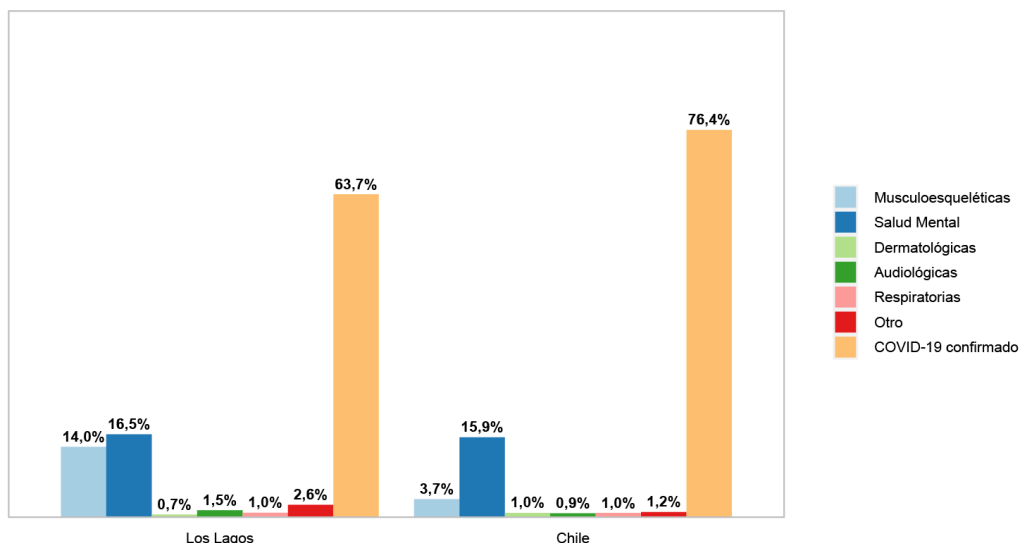

Accidentes Laborales Fatales y Tasas de Mortalidad por Accidentes Laborales 2022 (Mutualidades e ISL)

N° accidentes fatales del trabajo 2022	N° accidentes fatales de trayecto 2022	Accidentes fatales del trabajo cada 100.000 protegidas/os 2018 - 2022	Accidentes fatales de trayecto cada 100.000 protegidas/os 2018 - 2022
14	5	5,6	2,3
En 2021 se registraron	En 2021 se registraron	Variación de	Variación de
20	5	-0,16	-0,63
accidentes fatales del trabajo	accidentes fatales de trayecto	puntos respecto del año anterior	puntos respecto del año anterior

Evolución de las fatalidades por Accidentes Laborales (Mutualidades e ISL)

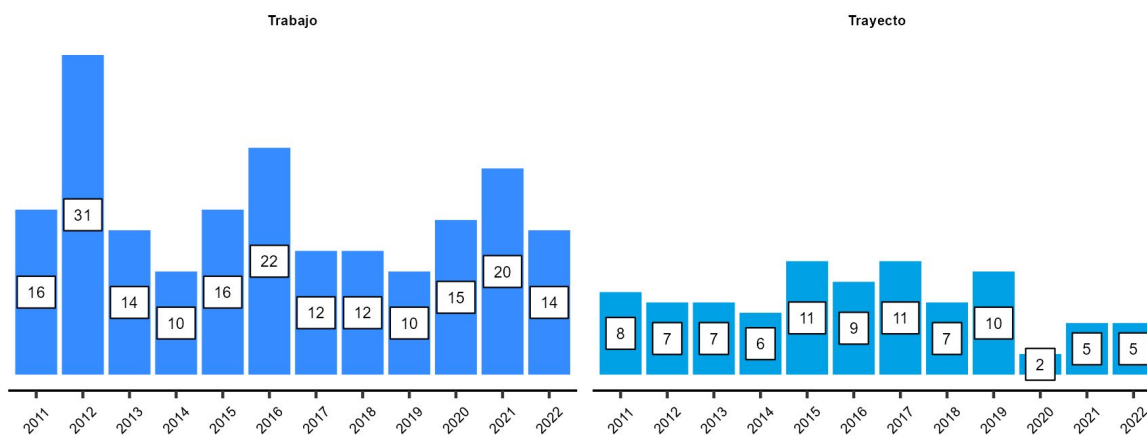

Evolución de las tasas de mortalidad por Accidentes del Trabajo y de Trayecto (Mutualidades e ISL) (Fatalidades de trabajo y trayecto por cada 100.000 protegidas/os en periodos de 5 años)

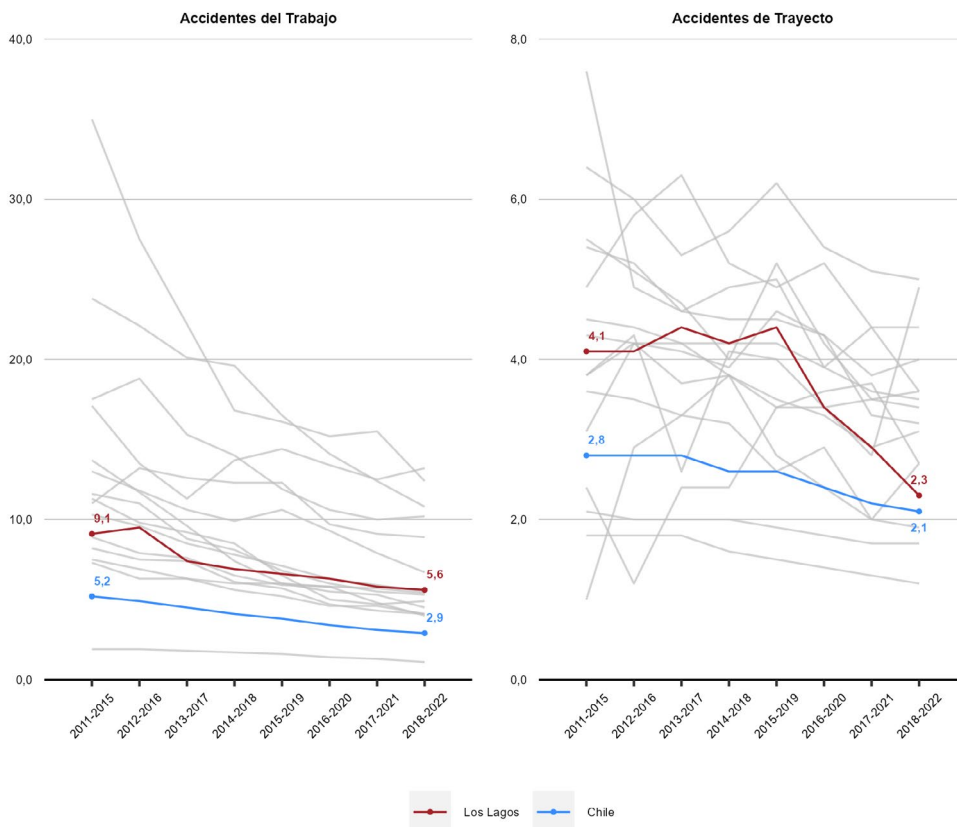

Tasas de Accidentes Laborales y Enfermedades Profesionales según sexo (Mutualidades) (Siniestros cada 100 trabajadoras y trabajadores protegidos)

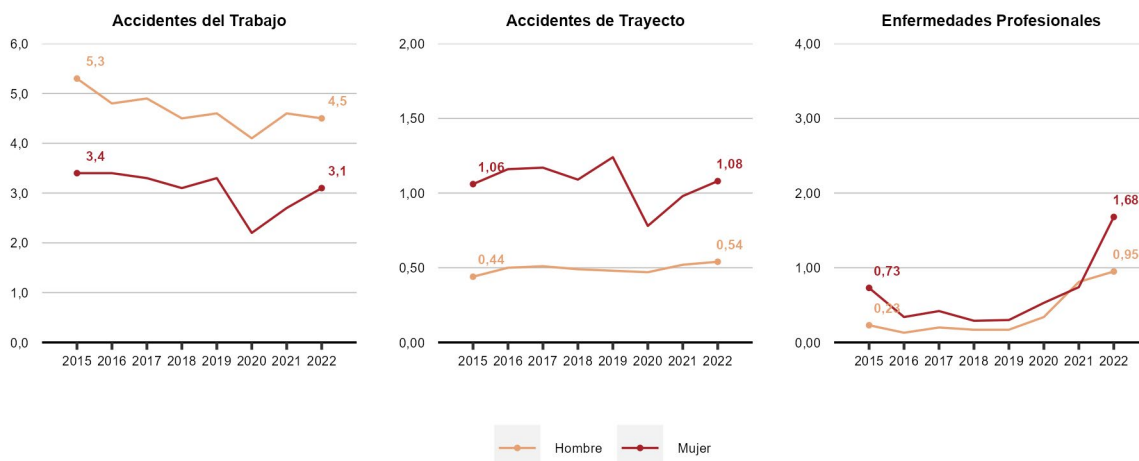

Riesgo Relativo de Accidentes Laborales y Enfermedades Profesionales (Mutualidades)

(Riesgo relativo: accidentes o enfermedades cada 100 mujeres por cada accidente o enfermedad cada 100 hombres. Si RR=1 entonces el riesgo es similar en hombres y mujeres. Si RR > 1 el riesgo es mayor en mujeres, mientras que si RR < 1 el riesgo es mayor en hombres)

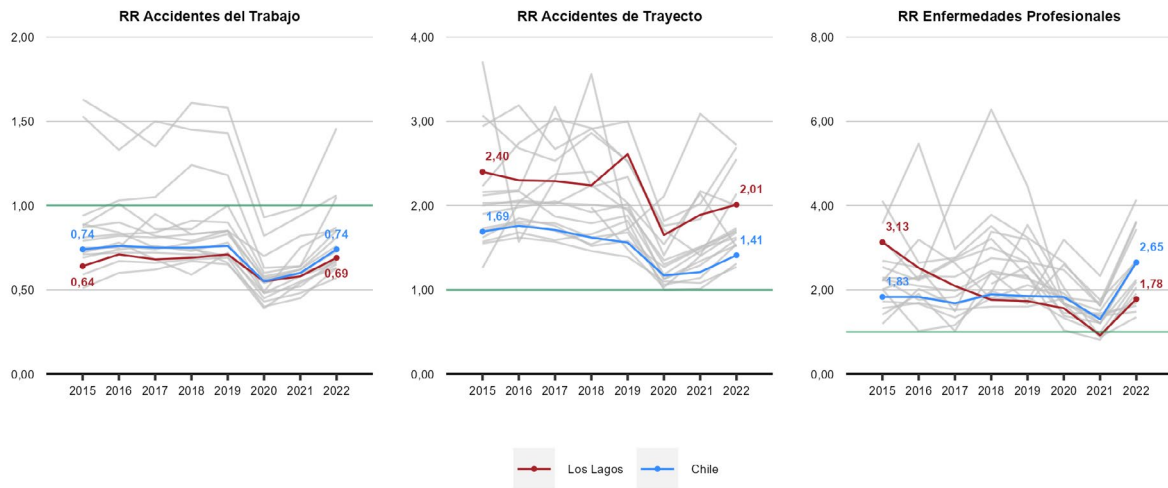

Fatalidades Laborales según sexo (Mutualidades e ISL)

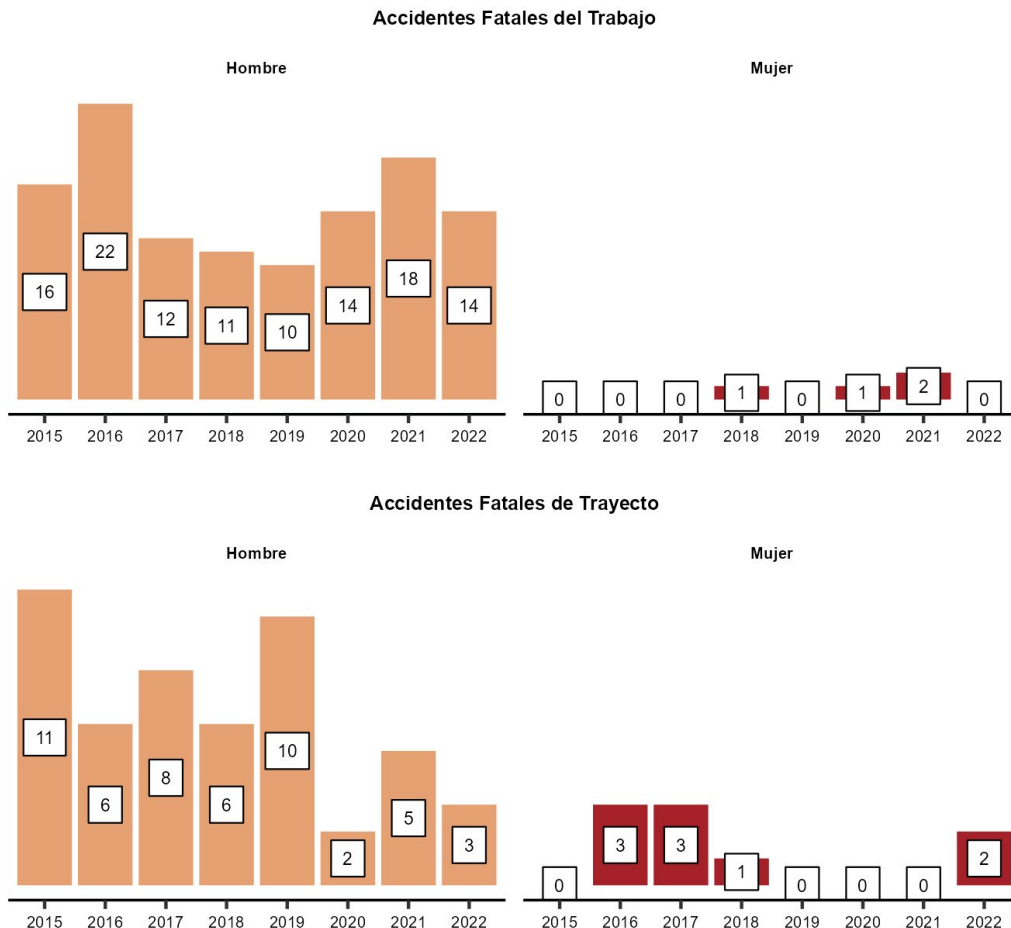

Sectores económicos, trabajadores, cobertura, Accidentes Laborales y Enfermedades Profesionales
 (Ocupados y cobertura para Mutualidades e ISL. Tasas de accidentes y enfermedades corresponde solo a Mutualidades)

	Aporte PIB 2021	Promedio Trabajadores 2022		Accidentes del Trabajo 2022		Accidentes de Trayecto 2022		Enfermedades Profesionales 2022	
		Ocupados	Cobertura	N°	Tasa	N°	Tasa	N°	Tasa
Agricultura y Pesca	11%	12%	118%	2.164	4,9	242	0,55	484	1,10
Minería	0,2%	0,1%	114%	18	6,4	0	0,00	5	1,77
Industria	19%	15%	53%	1.302	5,3	224	0,91	368	1,50
EGA	2%	1,3%	57%	22	1,0	11	0,48	7	0,30
Construcción	6%	9,7%	66%	855	4,9	116	0,66	104	0,59
Comercio	13%	21%	54%	910	3,6	168	0,67	241	0,96
Transporte	8,6%	7,3%	77%	681	4,4	79	0,51	86	0,56
Servicios	39%	33%	102%	2.219	2,9	703	0,91	1.245	1,61
Total	100%	100%	81%	8.171	4,0	1.543	0,75	2.540	1,23

Aysén



N° Promedio de Trabajadores Protegidos y Cobertura del Seguro

(Sobre el total de trabajadores y trabajadoras ocupados en 2022 en Mutualidades e ISL)

Trabajadores/as protegidos	25.040	Cobertura del seguro de la Ley N° 16.744	43%
Variación	4,7%	Variación	-0,4
Trabajadores/as respecto del año 2021		puntos respecto del año 2021	

Distribución regional de trabajadores protegidos según organismo administrador

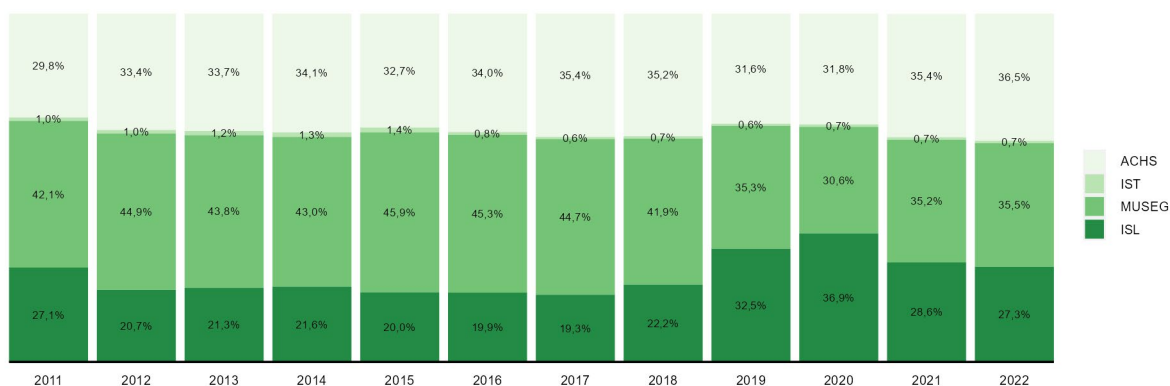

N° y Tasas de Accidentes del Trabajo, Trayecto y Enfermedades Profesionales 2022 (Mutualidades)

Accidentes	Accidentes del trabajo	Accidentes de trayecto	Enfermedades profesionales
N°	605	115	129
Variación respecto de 2021	10%	58%	9,3%
Tasa	3,3	0,63	0,71
Variación respecto de 2021	0,1	0,20	0,02

Evolución de las tasas de Accidentes Laborales y Enfermedades Profesionales (Mutualidades)

(Siniestros cada 100 trabajadores protegidos)

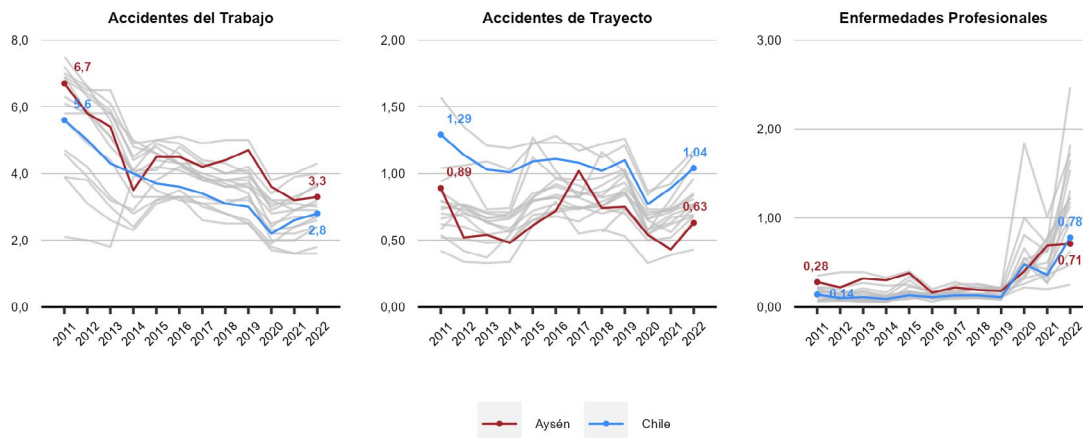

Diagnósticos de Enfermedades Profesionales 2022 (Mutualidades)

(Sobre el total de denuncias calificadas como Enfermedad Profesional en 2022)

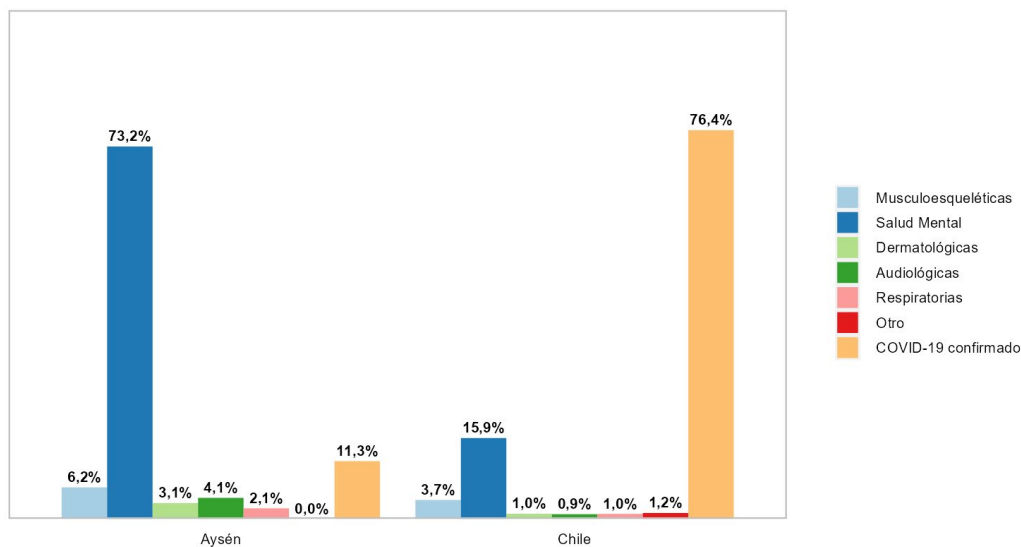

Accidentes Laborales Fatales y Tasas de Mortalidad por Accidentes Laborales 2022 (Mutualidades e ISL)

N° accidentes fatales del trabajo 2022	N° accidentes fatales de trayecto 2022	Accidentes fatales del trabajo cada 100.000 protegidas/os 2018 - 2022	Accidentes fatales de trayecto cada 100.000 protegidas/os 2018 - 2022
1	1	12,4	1,7
En 2021 se registraron	En 2021 se registraron	Variación de	Variación de
4	0	-3,13	-0,07
accidentes fatales del trabajo	accidentes fatales de trayecto	puntos respecto del año anterior	puntos respecto del año anterior

Evolución de las fatalidades por Accidentes Laborales (Mutualidades e ISL)

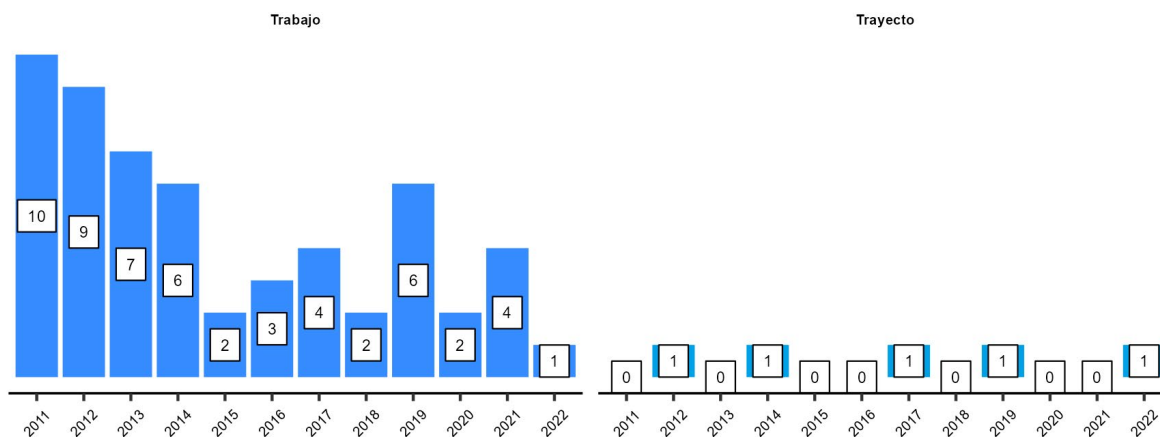

Evolución de las tasas de mortalidad por Accidentes del Trabajo y de Trayecto (Mutualidades e ISL) (Fatalidades de trabajo y trayecto por cada 100.000 protegidas/os en periodos de 5 años)

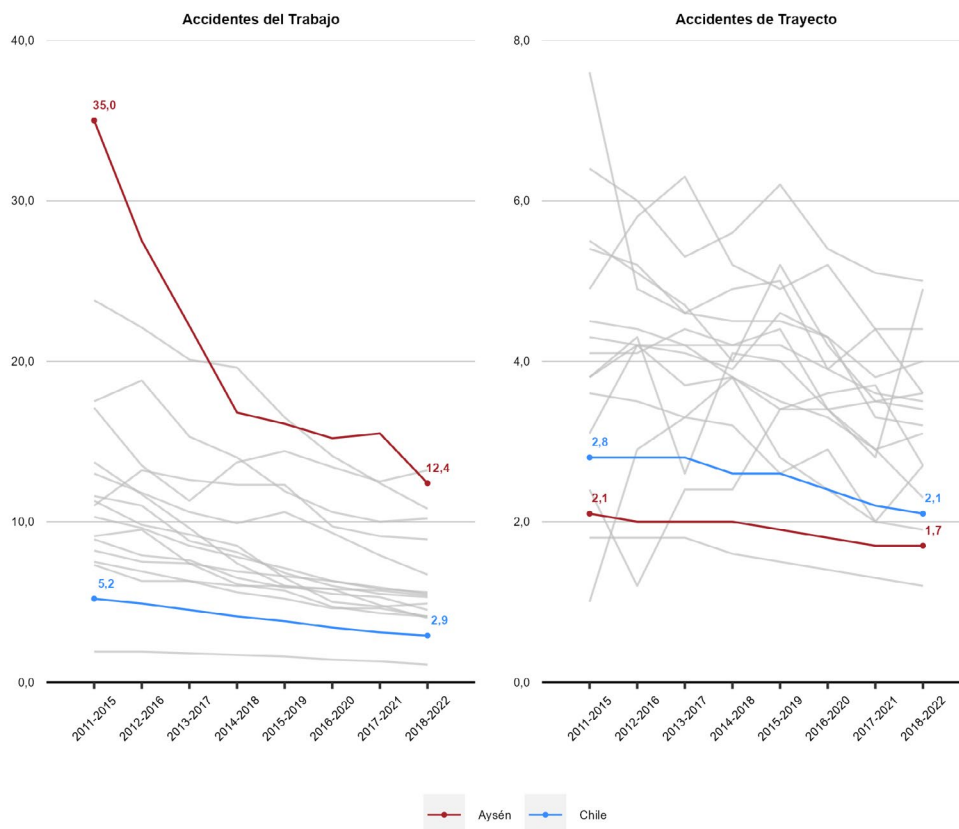

Tasas de Accidentes Laborales y Enfermedades Profesionales según sexo (Mutualidades) (Sinistros cada 100 trabajadoras y trabajadores protegidos)

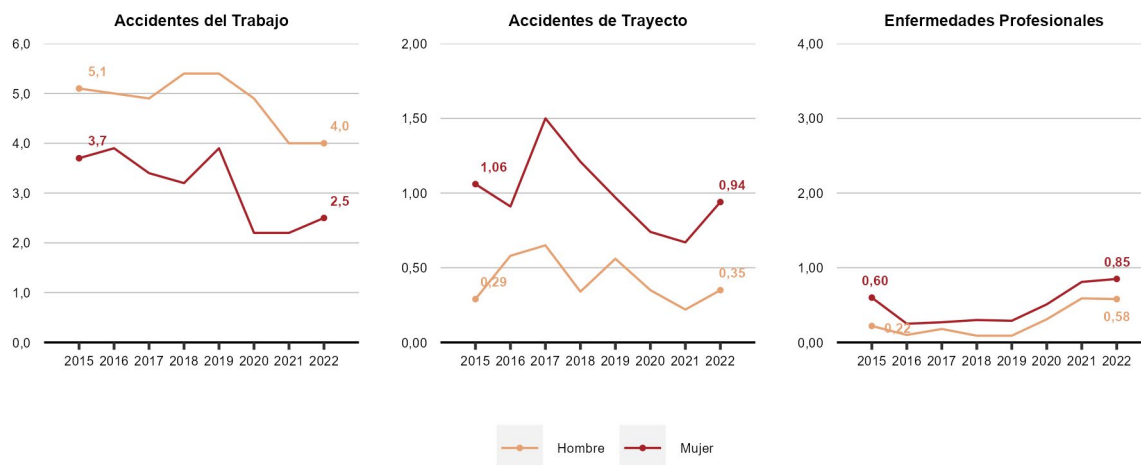

Riesgo Relativo de Accidentes Laborales y Enfermedades Profesionales (Mutualidades)

(Riesgo relativo: accidentes o enfermedades cada 100 mujeres por cada accidente o enfermedad cada 100 hombres. Si RR=1 entonces el riesgo es similar en hombres y mujeres. Si RR > 1 el riesgo es mayor en mujeres, mientras que si RR < 1 el riesgo es mayor en hombres)

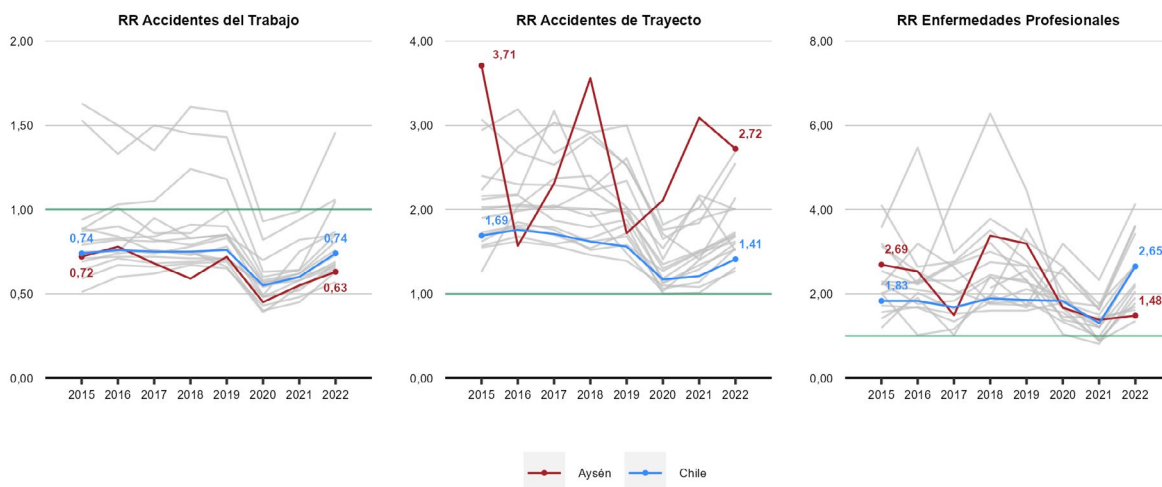

Fatalidades Laborales según sexo (Mutualidades e ISL)

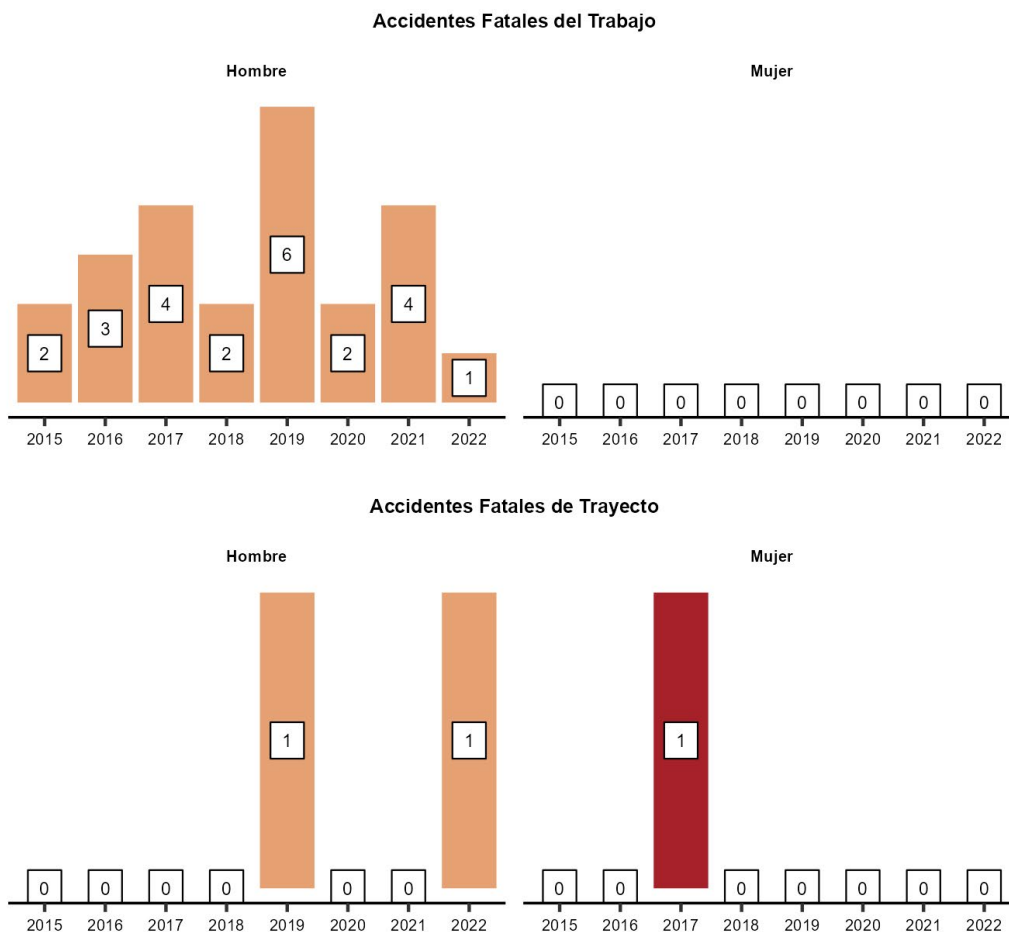

Sectores económicos, trabajadores, cobertura, Accidentes Laborales y Enfermedades Profesionales
(Ocupados y cobertura para Mutualidades e ISL. Tasas de accidentes y enfermedades corresponde solo a Mutualidades)

	Aporte PIB 2021	Promedio Trabajadores 2022		Accidentes del Trabajo 2022		Accidentes de Trayecto 2022		Enfermedades Profesionales 2022	
		Ocupados	Cobertura	N°	Tasa	N°	Tasa	N°	Tasa
Agricultura y Pesca	31%	8,2%	49%	103	5,7	6	0,33	8	0,44
Minería	1,6%	1,1%	60%	14	3,7	0	0,00	4	1,05
Industria	3,5%	7,5%	21%	44	7,4	3	0,50	4	0,67
EGA	1,3%	1,9%	19%	8	5,4	2	1,36	0	0,00
Construcción	6,9%	11%	34%	79	5,2	8	0,53	4	0,26
Comercio	8,2%	20%	39%	82	3,5	30	1,28	4	0,17
Transporte	6,8%	6,1%	40%	31	4,0	0	0,00	2	0,26
Servicios	41%	44%	51%	244	2,3	66	0,62	103	0,97
Total	100%	100%	43%	605	3,3	115	0,63	129	0,71

Magallanes



N° Promedio de Trabajadores Protegidos y Cobertura del Seguro

(Sobre el total de trabajadores y trabajadoras ocupados en 2022 en Mutualidades e ISL)

Trabajadores/as protegidos	54.407	Cobertura del seguro de la Ley N° 16.744	59%
Variación	6,6%	Variación	0,2
Trabajadores/as respecto del año 2021		puntos porcentuales respecto al año 2021	

Distribución regional de trabajadores protegidos según organismo administrador

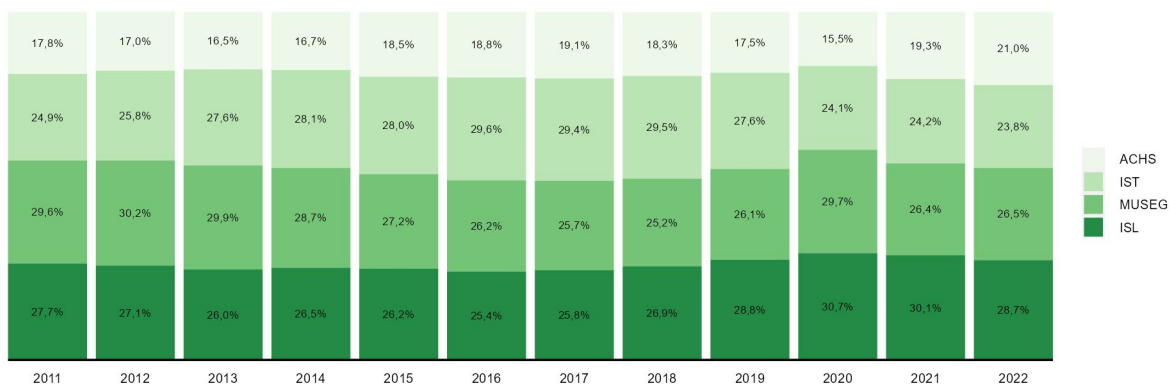

N° y Tasas de Accidentes del Trabajo, Trayecto y Enfermedades Profesionales 2022 (Mutualidades)

Accidentes	Accidentes del trabajo	Accidentes de trayecto	Enfermedades profesionales
N°	1.665	331	670
Variación respecto de 2021	18%	27%	86%
Tasa	4,3	0,85	1,73
Variación respecto de 2021	0,3	0,12	0,71

Evolución de las tasas de Accidentes Laborales y Enfermedades Profesionales (Mutualidades)

(Sinistros cada 100 trabajadores protegidos)

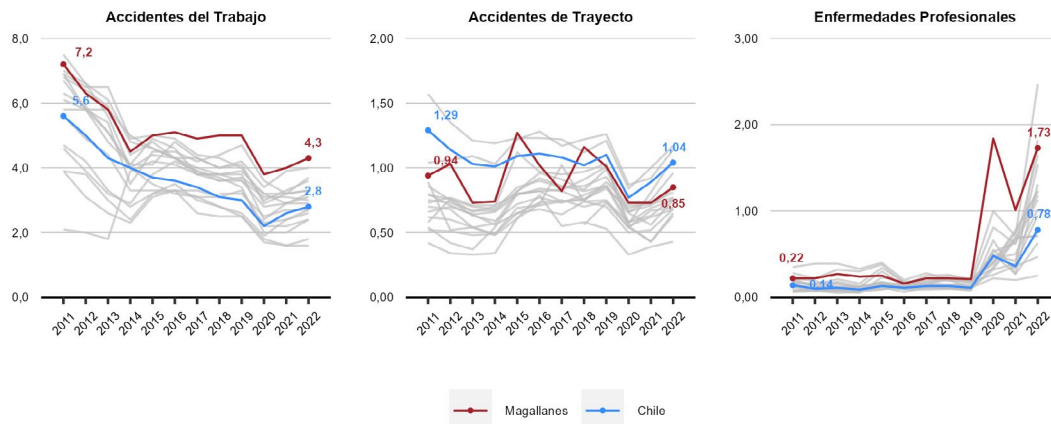

Diagnósticos de Enfermedades Profesionales 2022 (Mutualidades)

(Sobre el total de denuncias calificadas como Enfermedad Profesional en 2022)

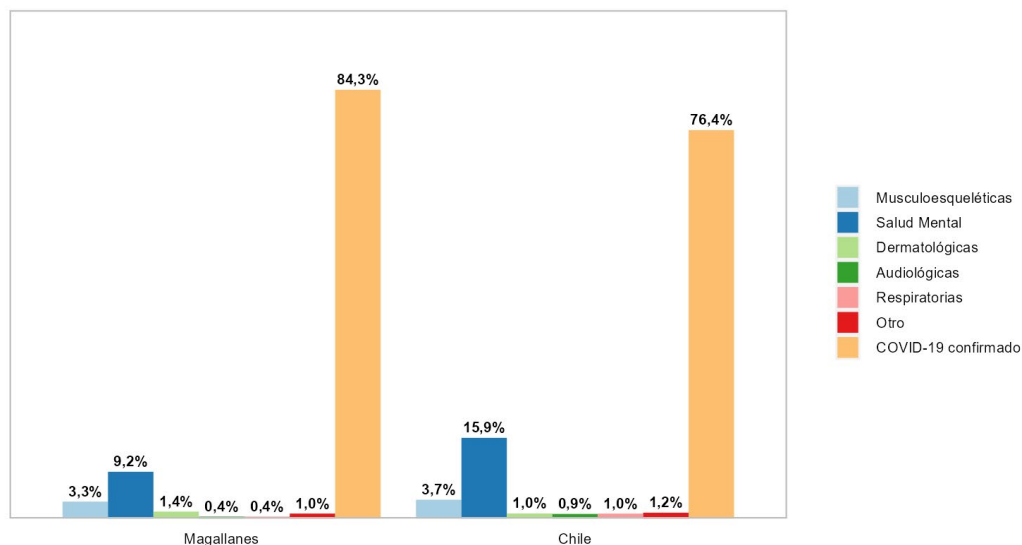

Accidentes Laborales Fatales y Tasas de Mortalidad por Accidentes Laborales 2022 (Mutualidades e ISL)

N° accidentes fatales del trabajo 2022	N° accidentes fatales de trayecto 2022	Accidentes fatales del trabajo cada 100.000 protegidas/os 2018 - 2022	Accidentes fatales de trayecto cada 100.000 protegidas/os 2018 - 2022
6	1	13,2	1,9
En 2021 se registraron	En 2021 se registraron	Variación de	Variación de
4	2	0,69	-0,08
accidentes fatales del trabajo	accidentes fatales de trayecto	puntos respecto del año anterior	puntos respecto del año anterior

Evolución de las fatalidades por Accidentes Laborales (Mutualidades e ISL)

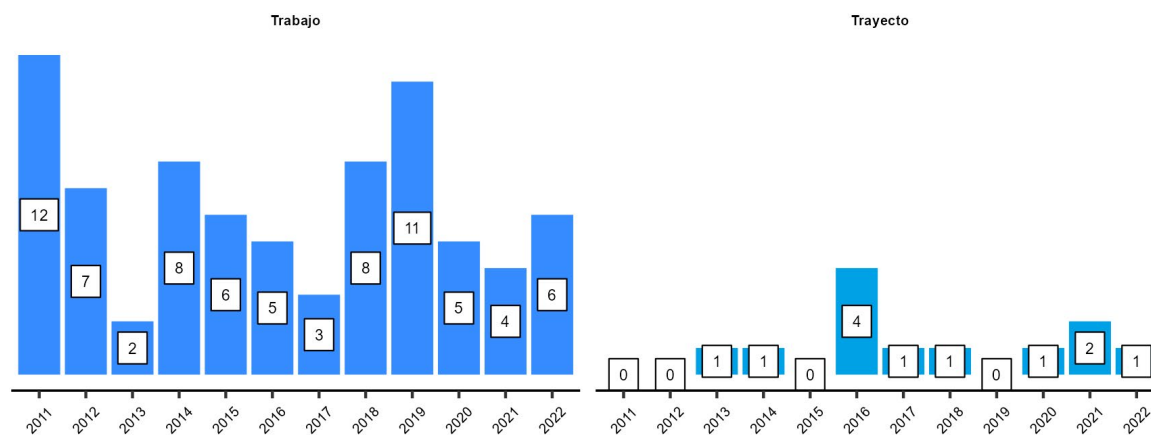

Evolución de las tasas de mortalidad por Accidentes del Trabajo y de Trayecto (Mutualidades e ISL) (Fatalidades de trabajo y trayecto por cada 100.000 protegidas/os en periodos de 5 años)

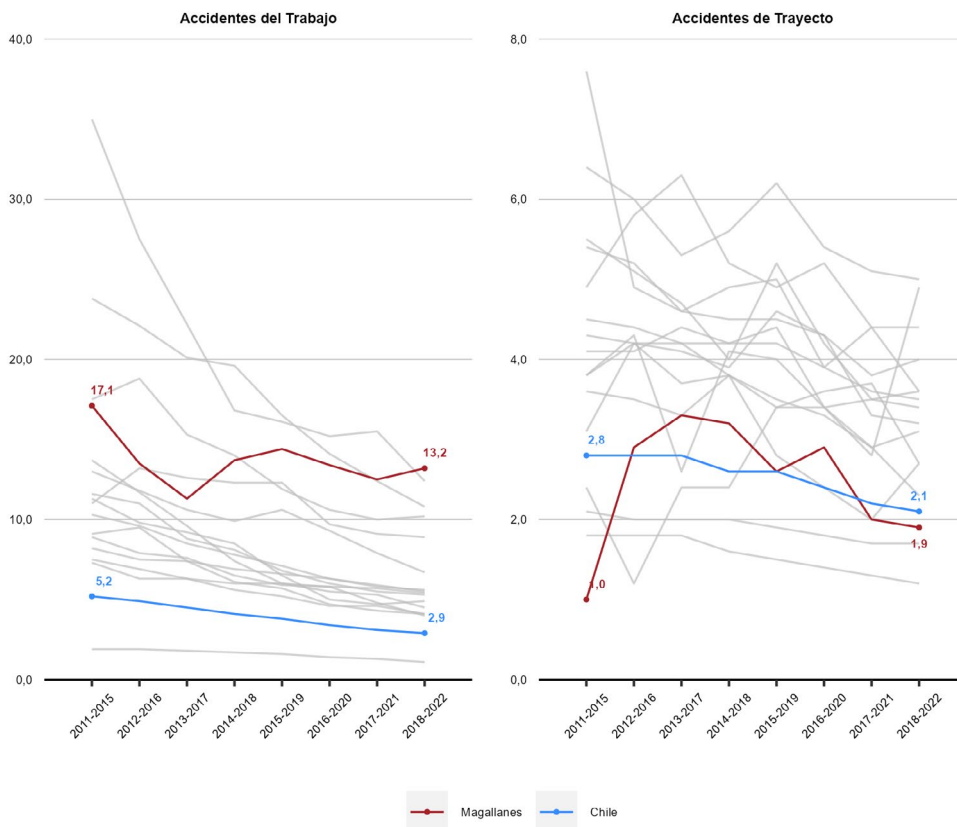

Tasas de Accidentes Laborales y Enfermedades Profesionales según sexo (Mutualidades) (Siniestros cada 100 trabajadoras y trabajadores protegidos)

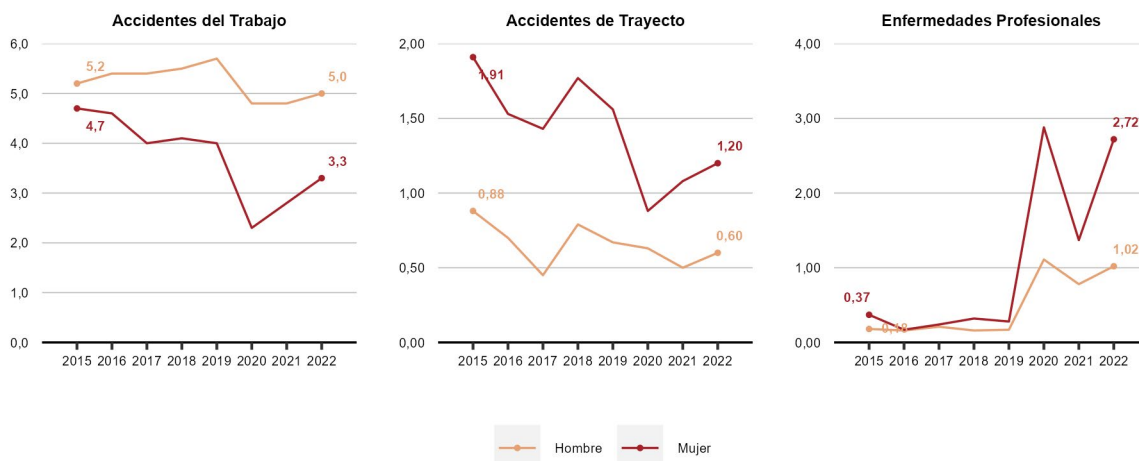

Riesgo Relativo de Accidentes Laborales y Enfermedades Profesionales (Mutualidades)

(Riesgo relativo: accidentes o enfermedades cada 100 mujeres por cada accidente o enfermedad cada 100 hombres. Si RR=1 entonces el riesgo es similar en hombres y mujeres. Si RR > 1 el riesgo es mayor en mujeres, mientras que si RR < 1 el riesgo es mayor en hombres)

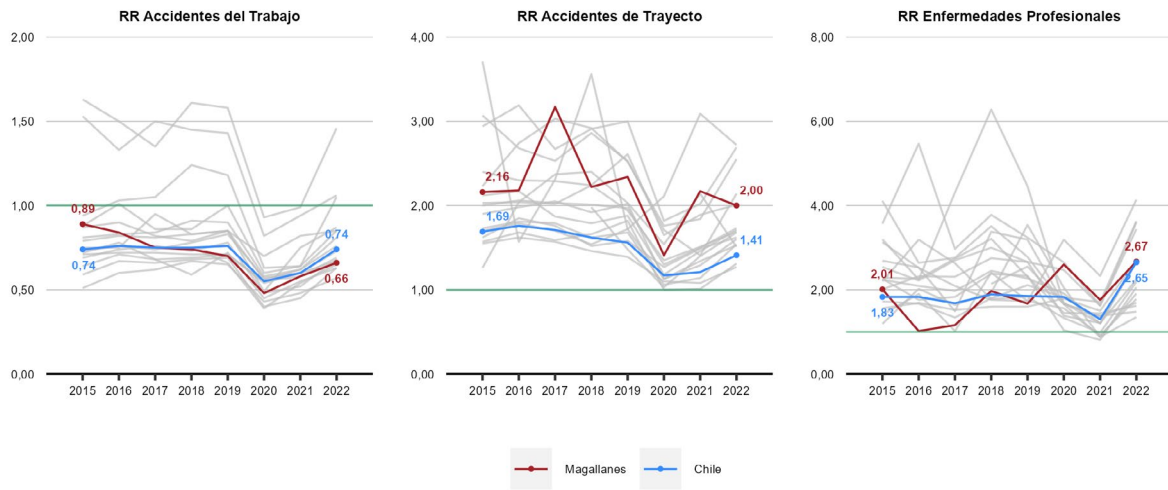

Fatalidades Laborales según sexo (Mutualidades e ISL)

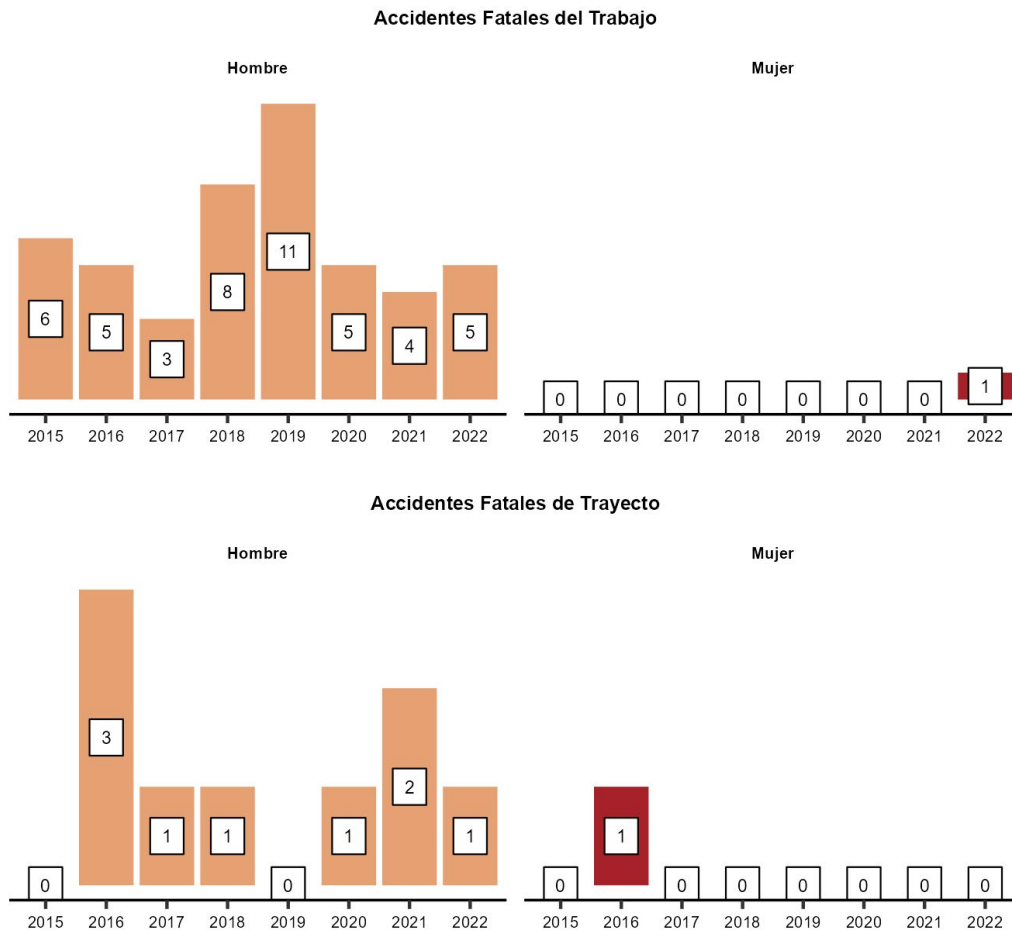

Sectores económicos, trabajadores, cobertura, Accidentes Laborales y Enfermedades Profesionales
 (Ocupados y cobertura para Mutualidades e ISL. Tasas de accidentes y enfermedades corresponde solo a Mutualidades)

	Aporte PIB 2021	Promedio Trabajadores 2022		Accidentes del Trabajo 2022		Accidentes de Trayecto 2022		Enfermedades Profesionales 2022	
		Ocupados	Cobertura	N°	Tasa	N°	Tasa	N°	Tasa
Agricultura y Pesca	9,3%	6,8%	73%	216	5,8	16	0,43	13	0,35
Minería	5,3%	2,4%	15%	9	2,9	1	0,32	8	2,56
Industria	13%	8,7%	72%	372	7,2	36	0,70	39	0,76
EGA	2,8%	0,8%	33%	3	1,2	0	0,00	0	0,00
Construcción	5,3%	9,8%	44%	169	5,4	22	0,70	30	0,96
Comercio	9,8%	22%	54%	314	4,1	59	0,77	40	0,53
Transporte	8,5%	7,4%	69%	115	3,1	24	0,65	5	0,14
Servicios	47%	42%	59%	467	3,1	173	1,15	535	3,57
Total	100%	100%	59%	1.665	4,3	331	0,85	670	1,73

Chile



N° Promedio de Trabajadores Protegidos y Cobertura del Seguro

(Sobre el total de trabajadores y trabajadoras ocupados en 2022 en Mutualidades e ISL)

Trabajadores/as protegidos **7.178.925**

Cobertura del seguro de la Ley N° 16.744 **81%**

Variación **5,2%**
Trabajadores/as respecto del año 2021

Variación **-1,2**
puntos respecto del año 2021

Distribución regional de trabajadores protegidos según organismo administrador

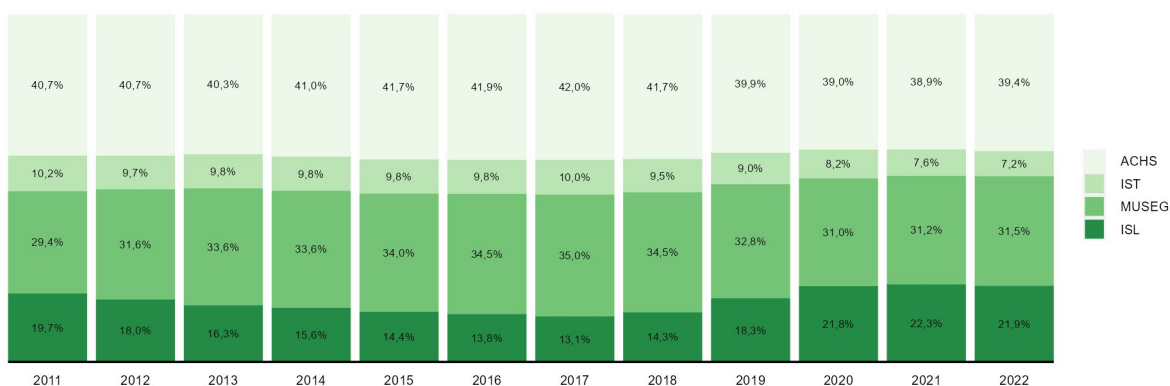

N° y Tasas de Accidentes del Trabajo, Trayecto y Enfermedades Profesionales 2022 (Mutualidades)

Accidentes	Accidentes del trabajo	Accidentes de trayecto	Enfermedades profesionales
N°	155.745	58.529	43.609
Variación respecto de 2021	12%	24%	129%
Tasa	2,8	1,04	0,78
Variación respecto de 2021	0,2	0,16	0,42

Evolución de las tasas de Accidentes Laborales y Enfermedades Profesionales (Mutualidades)

(Siniestros cada 100 trabajadores protegidos)

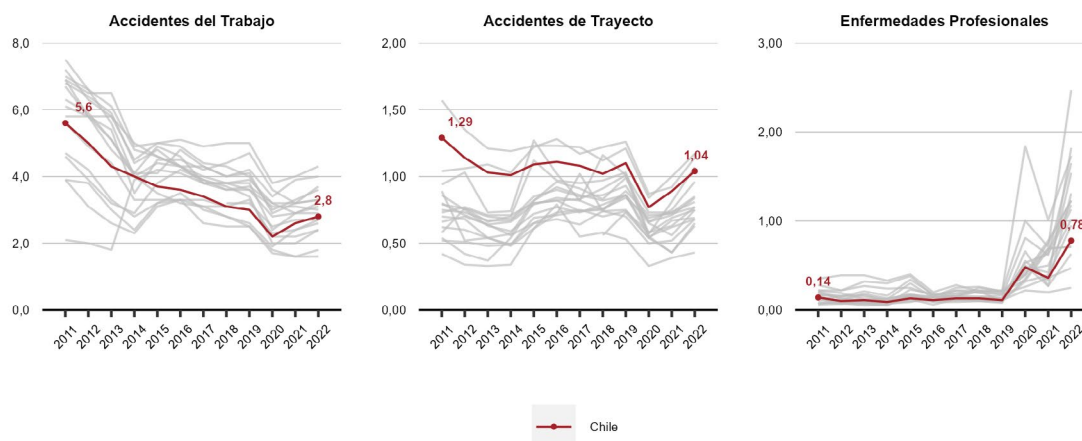

Diagnósticos de Enfermedades Profesionales 2022 (Mutualidades)

(Sobre el total de denuncias calificadas como Enfermedad Profesional en 2022)

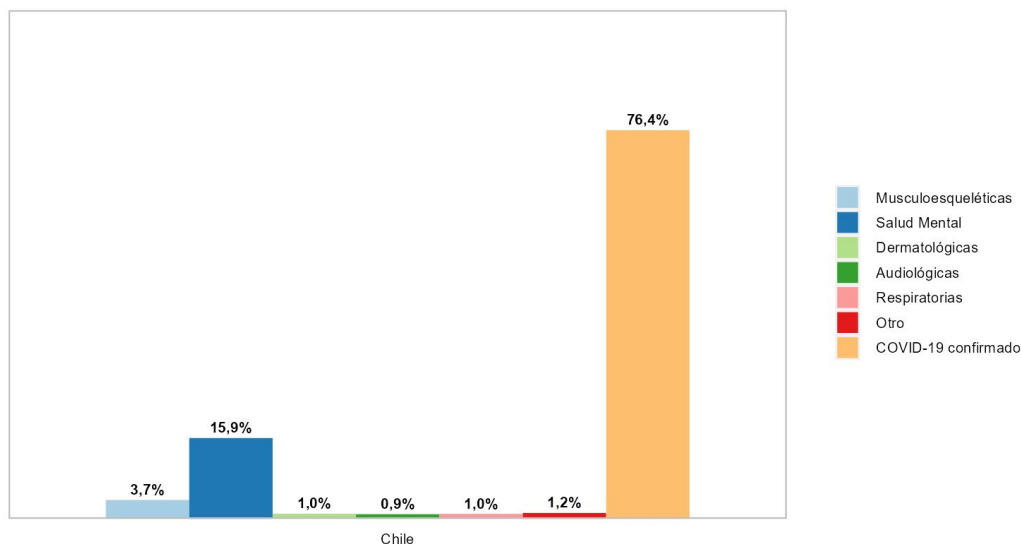

Accidentes Laborales Fatales y Tasas de Mortalidad por Accidentes Laborales 2022 (Mutualidades e ISL)

N° accidentes fatales del trabajo 2022	N° accidentes fatales de trayecto 2022	Accidentes fatales del trabajo cada 100.000 protegidas/os 2018- 2022	Accidentes fatales de trayecto cada 100.000 protegidas/os 2018 - 2022
187	126	2,9	2,1
En 2021 se registraron	En 2021 se registraron	Variación de	Variación de
202	143	-0,23	-0,09
accidentes fatales del trabajo	accidentes fatales de trayecto	puntos respecto del año anterior	puntos respecto del año anterior

Evolución de las fatalidades por Accidentes Laborales (Mutualidades e ISL)

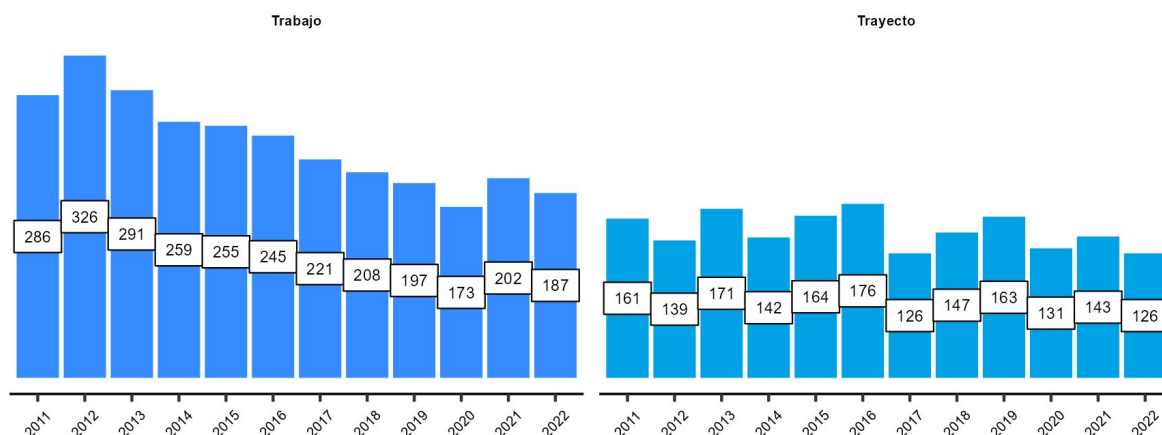

Evolución de las tasas de mortalidad por Accidentes del Trabajo y de Trayecto (Mutualidades e ISL) (Fatalidades de trabajo y trayecto por cada 100.000 protegidas/os en periodos de 5 años)

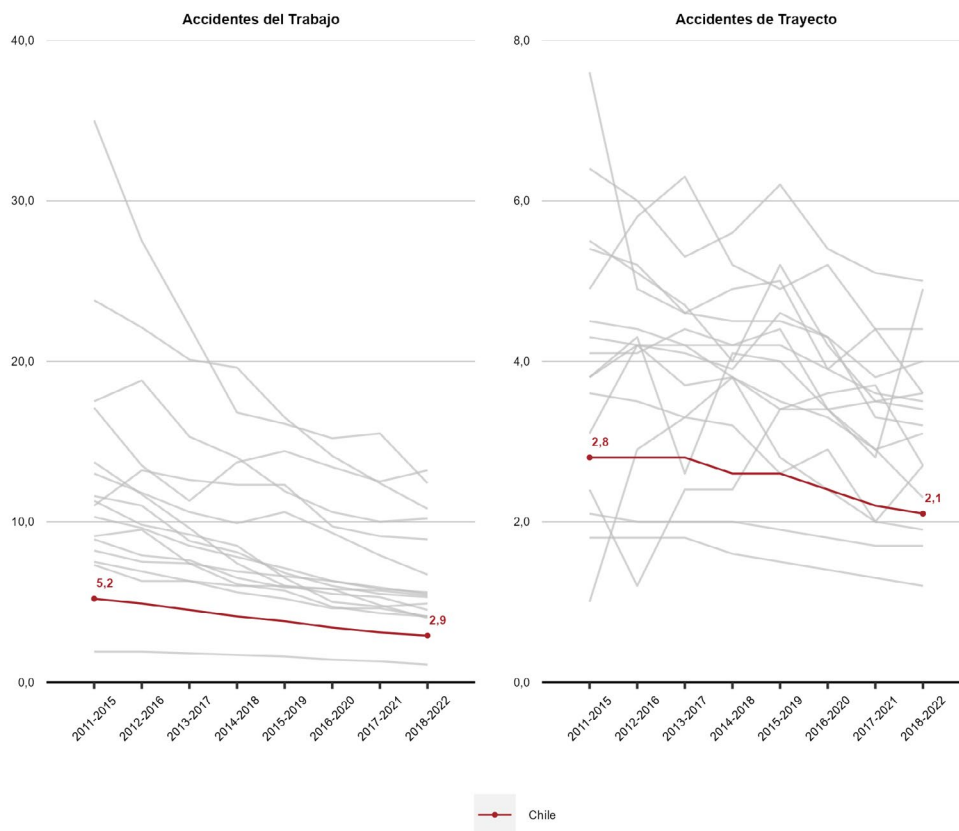

Tasas de Accidentes Laborales y Enfermedades Profesionales según sexo (Mutualidades) (Sinistros cada 100 trabajadoras y trabajadores protegidos)

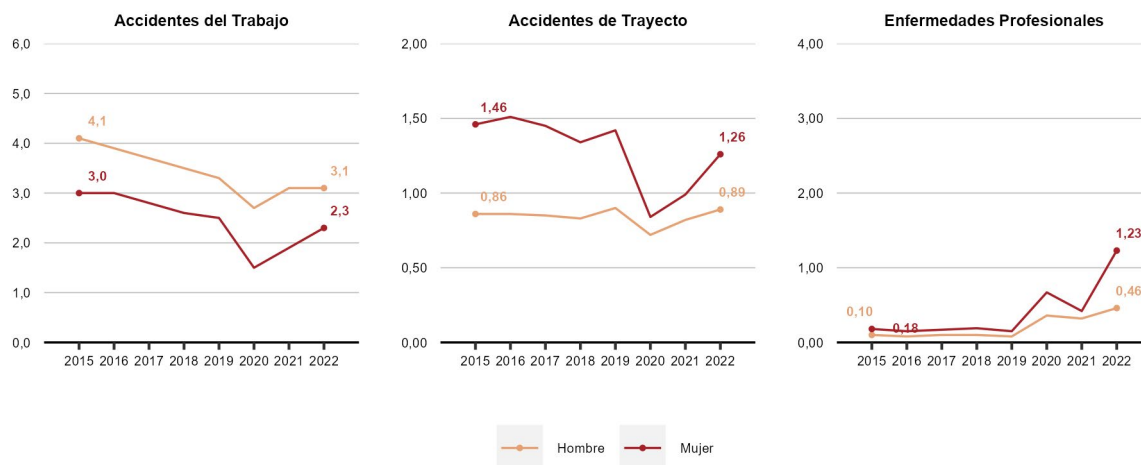

Riesgo Relativo de Accidentes Laborales y Enfermedades Profesionales (Mutualidades)

(Riesgo relativo: accidentes o enfermedades cada 100 mujeres por cada accidente o enfermedad cada 100 hombres. Si RR=1 entonces el riesgo es similar en hombres y mujeres. Si RR > 1 el riesgo es mayor en mujeres, mientras que si RR < 1 el riesgo es mayor en hombres)

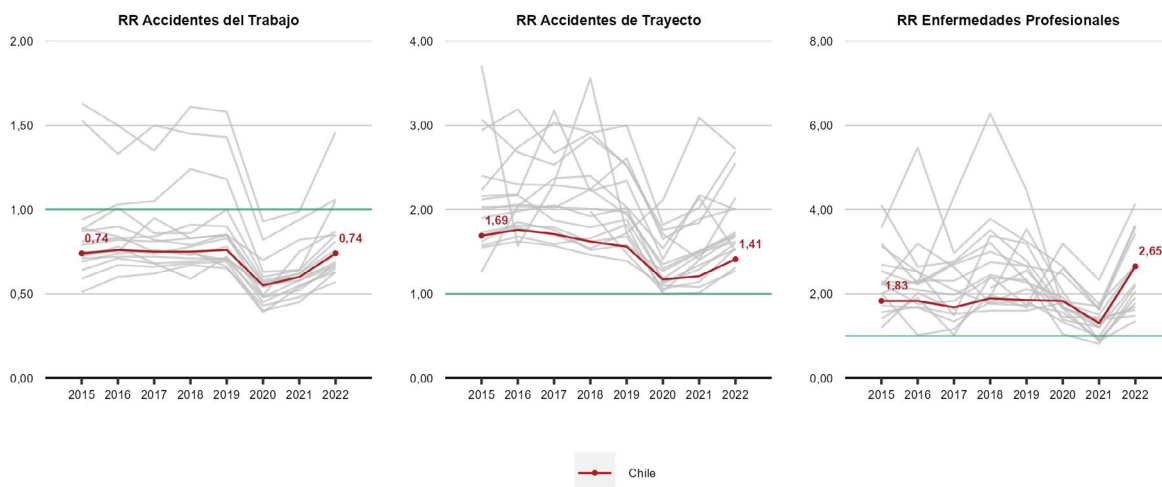

Fatalidades Laborales según sexo (Mutualidades e ISL)

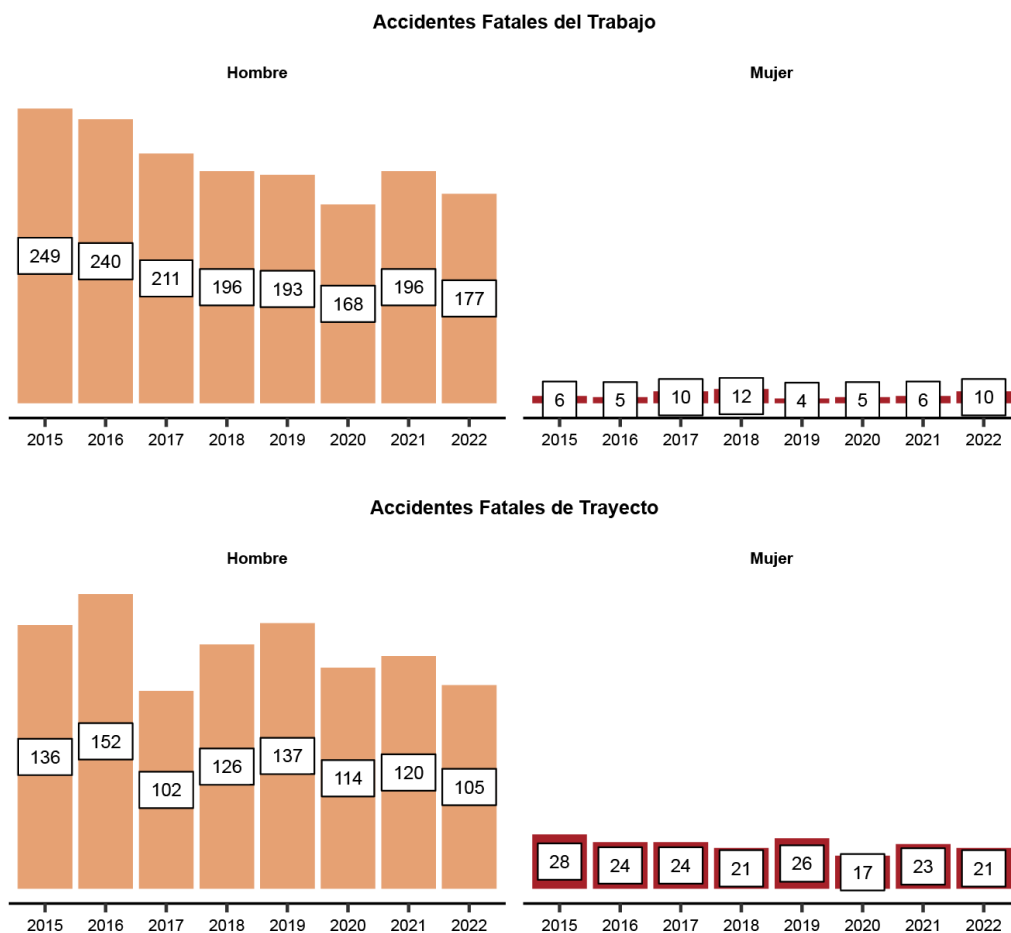

Sectores económicos, trabajadores, cobertura, Accidentes Laborales y Enfermedades Profesionales
(Ocupados y cobertura para Mutualidades e ISL. Tasas de accidentes y enfermedades corresponde solo a Mutualidades)

	Aporte PIB 2021	Promedio Trabajadores 2022		Accidentes del Trabajo 2022		Accidentes de Trayecto 2022		Enfermedades Profesionales 2022	
		Ocupados	Cobertura	N°	Tasa	N°	Tasa	N°	Tasa
Agricultura y Pesca	4,2%	6,1%	82%	14.452	3,7	1.898	0,49	1.011	0,26
Minería	9,2%	3,1%	34%	683	1,0	146	0,21	343	0,49
Industria	10%	9,9%	64%	20.162	4,0	5.066	1,01	1.780	0,36
EGA	3,1%	1,2%	35%	414	1,3	128	0,40	61	0,19
Construcción	7,1%	8,7%	93%	23.657	3,6	7.886	1,20	1.891	0,29
Comercio	13%	23%	61%	31.137	3,1	11.776	1,16	2.243	0,22
Transporte	9,4%	6,2%	83%	13.740	3,5	3.647	0,94	938	0,24
Servicios	43%	41%	97%	51.500	2,0	27.982	1,11	35.342	1,40
Total	100%	100%	81%	155.745	2,8	58.529	1,04	43.609	0,78

Infografía Regional

Fuentes de Datos

- **Trabajadores protegidos:**
Boletín Estadístico SUSESO, Mutualidades e ISL (2010-2020), Observatorio Seguridad y Salud en el Trabajo, Mutualidades e ISL (2021-2022)
- **Cobertura:**
Boletín Estadístico SUSESO, Mutualidades e ISL (2010-2020), Observatorio Seguridad y Salud en el Trabajo, Mutualidades e ISL (2021-2022) y Encuesta Nacional de Empleo INE (2022). La cobertura del Seguro de la Ley N°16.744 se calcula considerando los trabajadores y trabajadoras protegidos por el Seguro y el total de trabajadoras y trabajadores ocupados que reporta el INE. En algunos casos la cifra puede superar el 100% debido a que existen empresas que registran a sus trabajadores en la ubicación de su casa matriz.
- **Accidentes Laborales:**
Boletín Estadístico SUSESO, Mutualidades (2010-2020), Observatorio Seguridad y Salud en el Trabajo, Mutualidades (2021-2022)
- **Enfermedades Profesionales:**
Boletín Estadístico SUSESO, Mutualidades (2010-2020), Observatorio Seguridad y Salud en el Trabajo, Mutualidades (2021-2022)
- **Diagnóstico de Enfermedades Profesionales:**
SISESAT- SUSESO, Mutualidades (información al 6 de marzo de 2023). En algunas regiones la suma de los porcentajes puede diferir del total por la aproximación de decimales.
- **Accidentes Fatales:**
Boletín Estadístico SUSESO, Mutualidades e ISL (2010-2020), Observatorio Seguridad y Salud en el Trabajo, Mutualidades e ISL (2021-2022)
- **Aporte al PIB regional:**
Banco Central (2021)
- **Trabajadores ocupados por región:**
Encuesta Nacional de Empleo INE (2022)

Notas

- A partir del Informe Regional 2022 se incorporan datos del Observatorio Seguridad y Salud en el Trabajo de la SUSESO, disponible en <https://observatoriosst.suseso.cl/>. Las series incorporan datos del Observatorio desde 2021. Para 2020 y años anteriores se utiliza información del Boletín Estadístico SUSESO.
- Respecto de la región de Ñuble, debido a que esta región sólo existe como tal desde el año 2018, existen series de datos incompletas en comparación a las demás regiones.