

Santiago (Metropolitana)



N° Promedio de Trabajadores Protegidos y Cobertura del Seguro

(Sobre el total de trabajadores y trabajadoras ocupados en 2022 en Mutualidades e ISL)

Trabajadores/as protegidos **4.183.163**

Variación **4,2%**
Trabajadores/as respecto del año 2021

Cobertura del seguro de la Ley N° 16.744 **105%**

Variación **-1,8**
puntos porcentuales respecto al año 2021

Distribución regional de trabajadores protegidos según organismo administrador

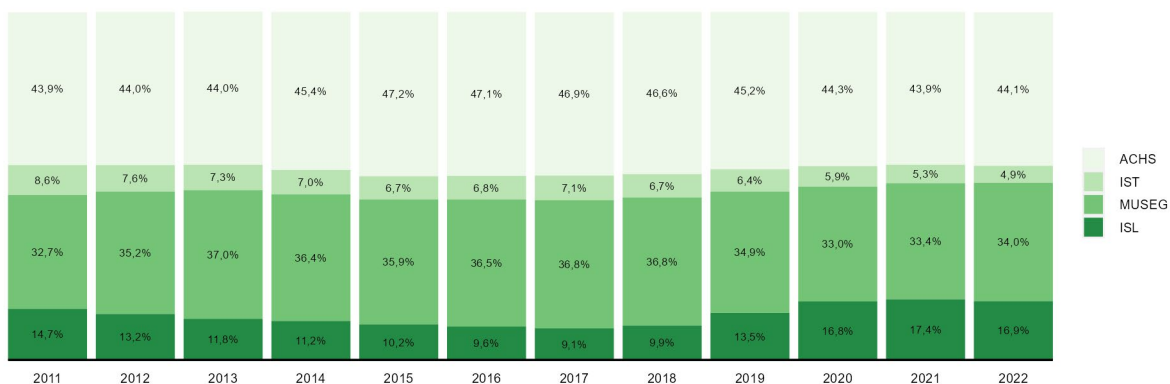

N° y Tasas de Accidentes del Trabajo, Trayecto y Enfermedades Profesionales 2022 (Mutualidades)

Accidentes	Accidentes del trabajo	Accidentes de trayecto	Enfermedades profesionales
N°	89.413	40.682	21.897
Variación respecto de 2021	11%	23%	141%
Tasa	2,6	1,17	0,63
Variación respecto de 2021	0,1	0,17	0,36

Evolución de las tasas de Accidentes Laborales y Enfermedades Profesionales (Mutualidades)

(Siniestros cada 100 trabajadores protegidos)

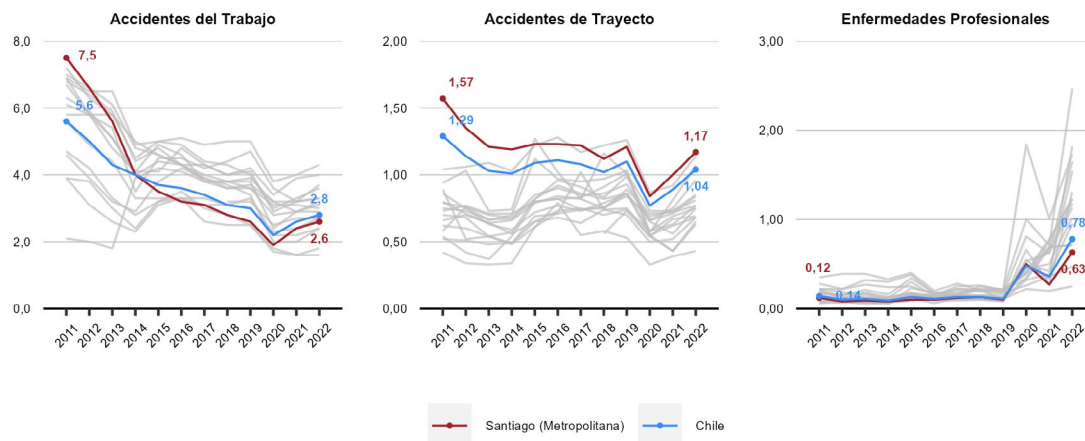

Diagnósticos de Enfermedades Profesionales 2022 (Mutualidades)

(Sobre el total de denuncias calificadas como Enfermedad Profesional en 2022)

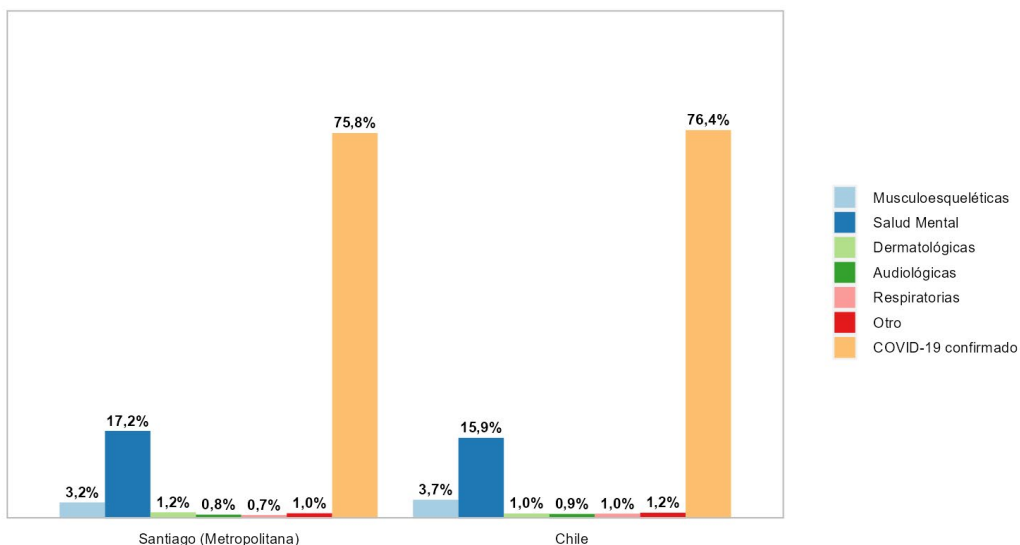

Accidentes Laborales Fatales y Tasas de Mortalidad por Accidentes Laborales 2022 (Mutualidades e ISL)

N° accidentes fatales del trabajo 2022	N° accidentes fatales de trayecto 2022	Accidentes fatales del trabajo cada 100.000 protegidas/os 2018 - 2022	Accidentes fatales de trayecto cada 100.000 protegidas/os 2018 - 2022
39	38	1,1	1,2
En 2021 se registraron	En 2021 se registraron	Variación de	Variación de
45	47	-0,15	-0,10
accidentes fatales del trabajo	accidentes fatales de trayecto	puntos respecto del año anterior	puntos respecto del año anterior

Evolución de las fatalidades por Accidentes Laborales (Mutualidades e ISL)

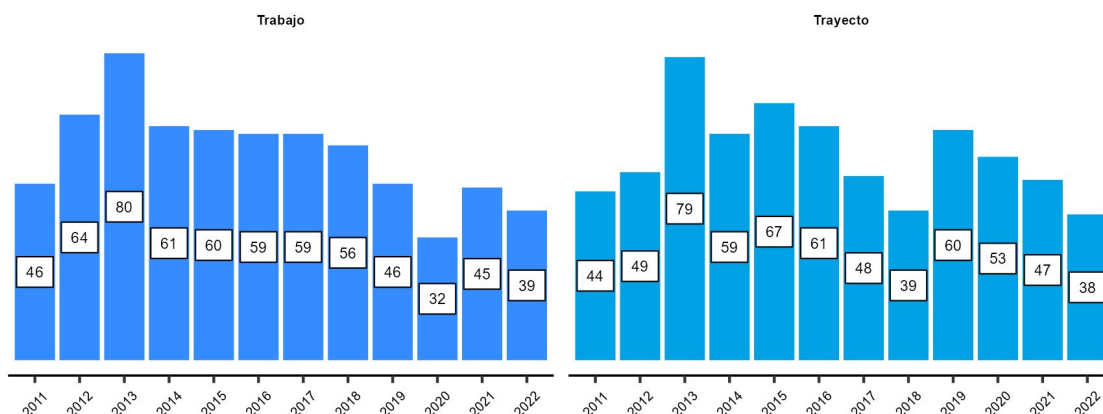

Evolución de las tasas de mortalidad por Accidentes del Trabajo y de Trayecto (Mutualidades e ISL) (Fatalidades de trabajo y trayecto por cada 100.000 protegidas/os en periodos de 5 años)

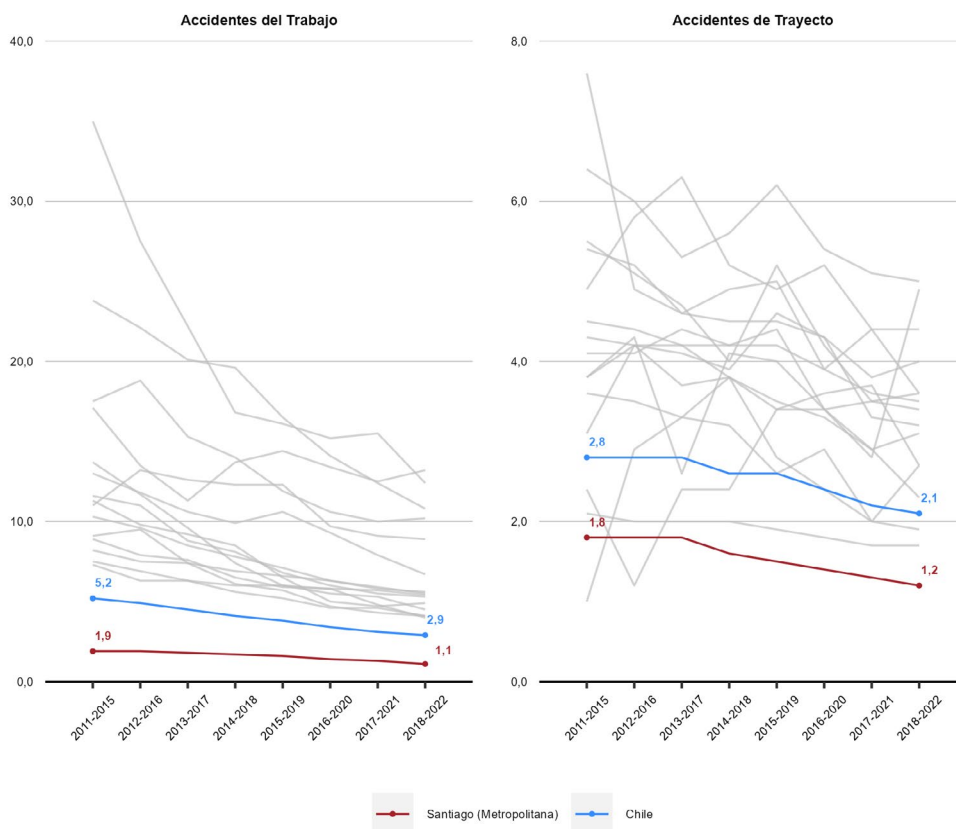

Tasas de Accidentes Laborales y Enfermedades Profesionales según sexo (Mutualidades) (Sinistros cada 100 trabajadoras y trabajadores protegidos)

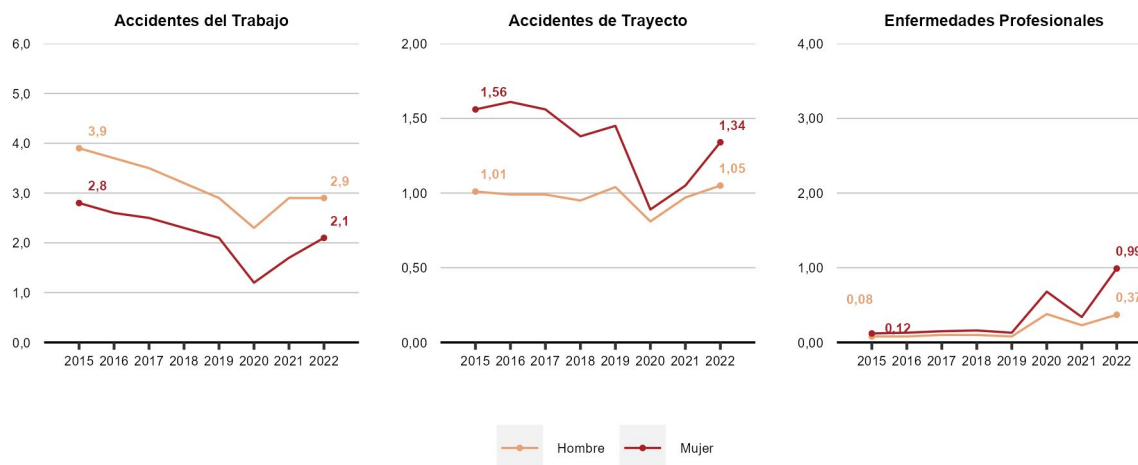

Riesgo Relativo de Accidentes Laborales y Enfermedades Profesionales (Mutualidades)

(Riesgo relativo: accidentes o enfermedades cada 100 mujeres por cada accidente o enfermedad cada 100 hombres. Si RR=1 entonces el riesgo es similar en hombres y mujeres. Si RR > 1 el riesgo es mayor en mujeres, mientras que si RR < 1 el riesgo es mayor en hombres)

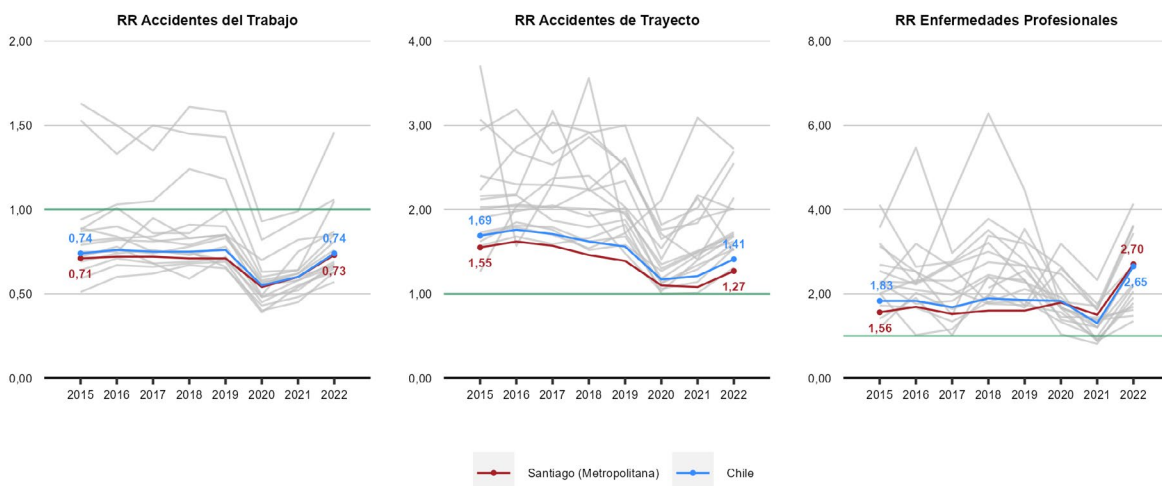

Fatalidades Laborales según sexo (Mutualidades e ISL)

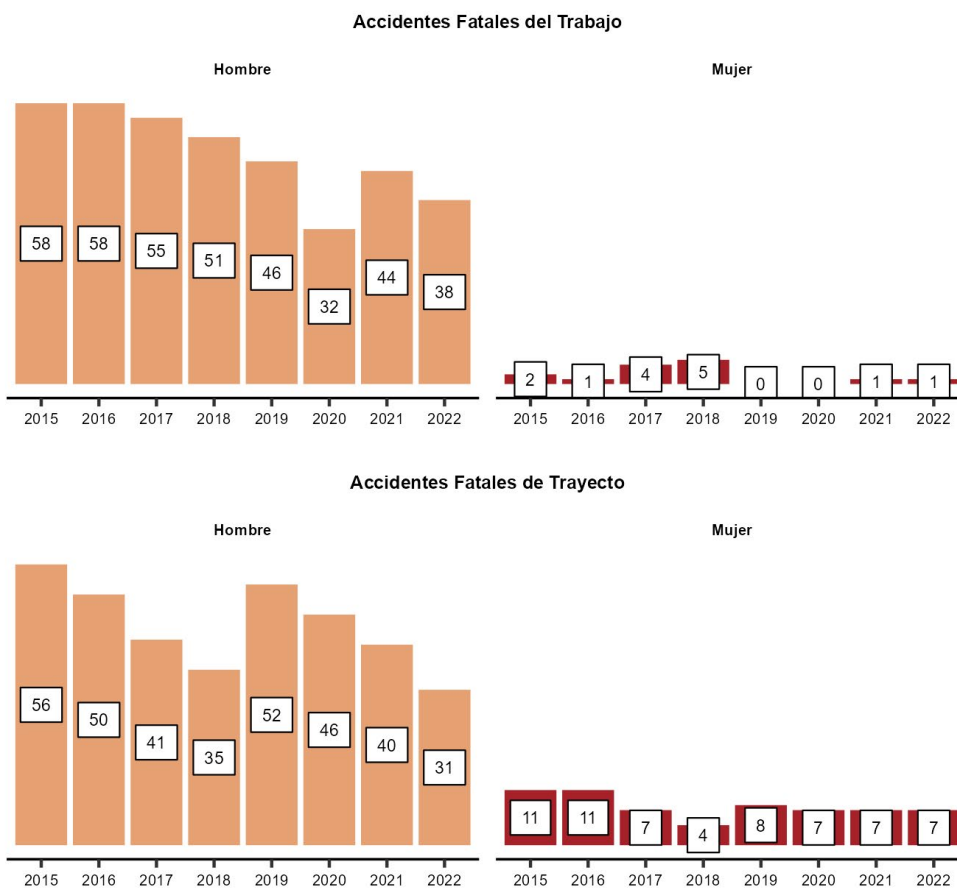

Sectores económicos, trabajadores, cobertura, Accidentes Laborales y Enfermedades Profesionales
(Ocupados y cobertura para Mutualidades e ISL. Tasas de accidentes y enfermedades corresponde solo a Mutualidades)

	Aporte PIB 2021	Promedio Trabajadores 2022		Accidentes del Trabajo 2022		Accidentes de Trayecto 2022		Enfermedades Profesionales 2022	
		Ocupados	Cobertura	N°	Tasa	N°	Tasa	N°	Tasa
Agricultura y Pesca	0,8%	1,6%	176%	3.454	3,4	571	0,57	190	0,19
Minería	1%	0,9%	129%	219	0,6	68	0,19	68	0,19
Industria	11%	9,9%	81%	11.297	3,8	3.524	1,18	629	0,21
EGA	1,6%	1%	49%	186	1,0	73	0,39	25	0,13
Construcción	5,9%	8,4%	133%	14.282	3,4	5.801	1,38	854	0,20
Comercio	17%	25%	88%	22.238	2,9	9.564	1,24	1.276	0,17
Transporte	11%	6,5%	96%	8.256	3,6	2.631	1,15	528	0,23
Servicios	51%	47%	115%	29.481	1,8	18.450	1,15	18.327	1,14
Total	100%	100%	105%	89.413	2,6	40.682	1,17	21.897	0,63